

2020. évi tavaszi DPR-felmérés (2019-ben végzettek) Gyorsjelentés

Készítette: Dr. Vinogradov Szergej, e-mail: vinogradov.szergej@szie.hu

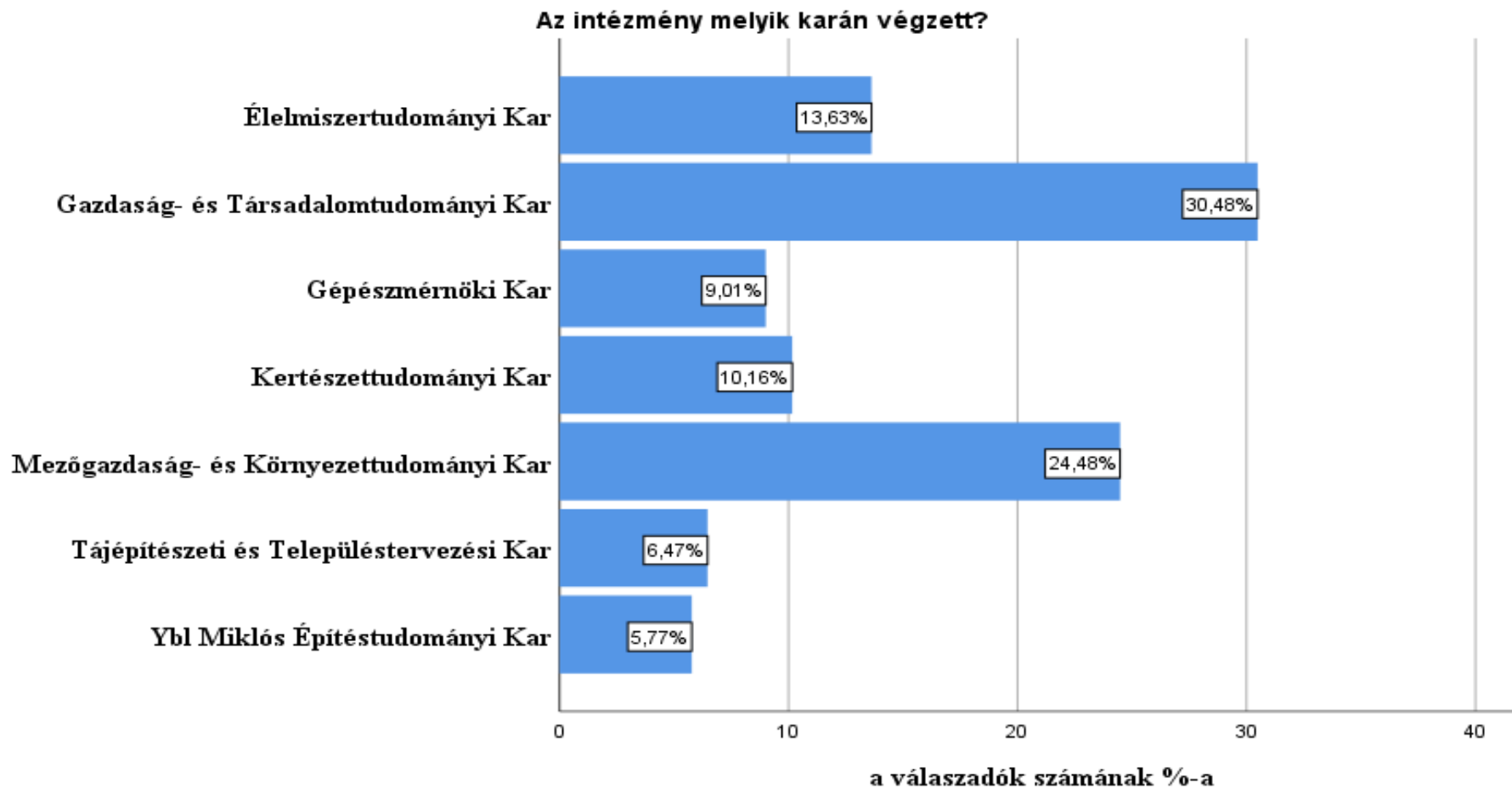

TANULMÁNYOK



(n=433)

Képzési terület

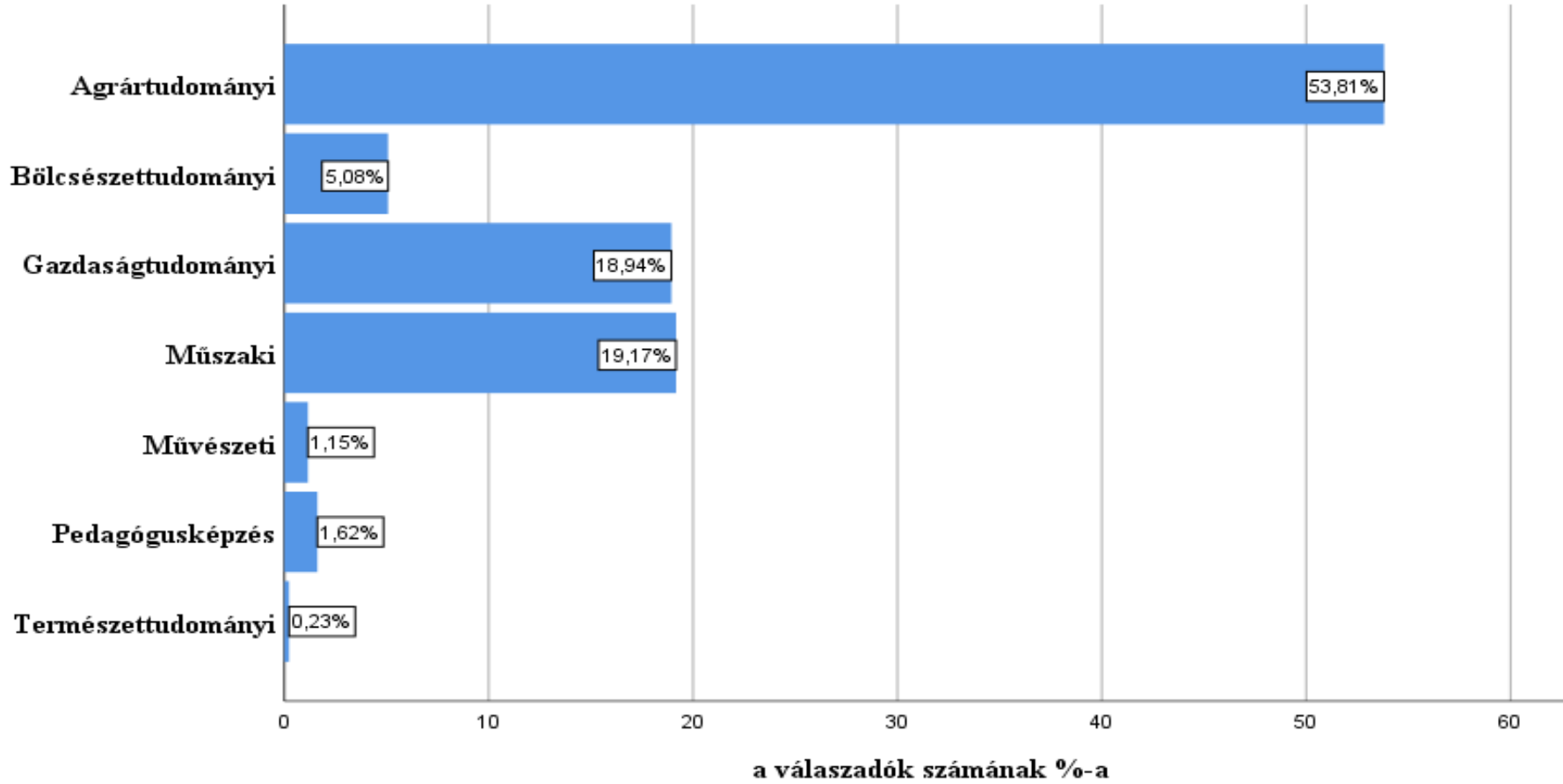

(n=433)

Képzési szint

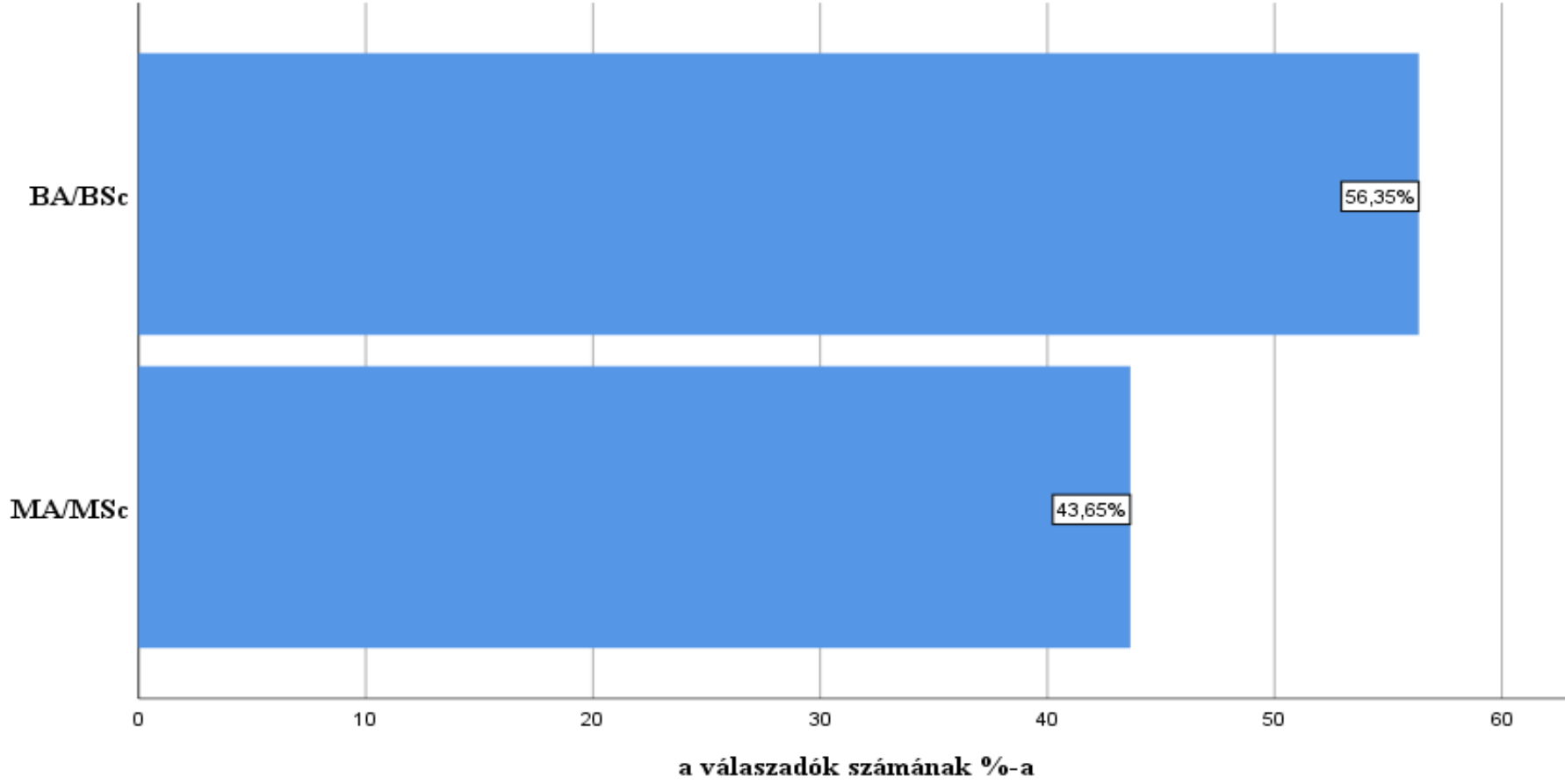

(n=433)

Milyen BA/BSc szakon végzett?

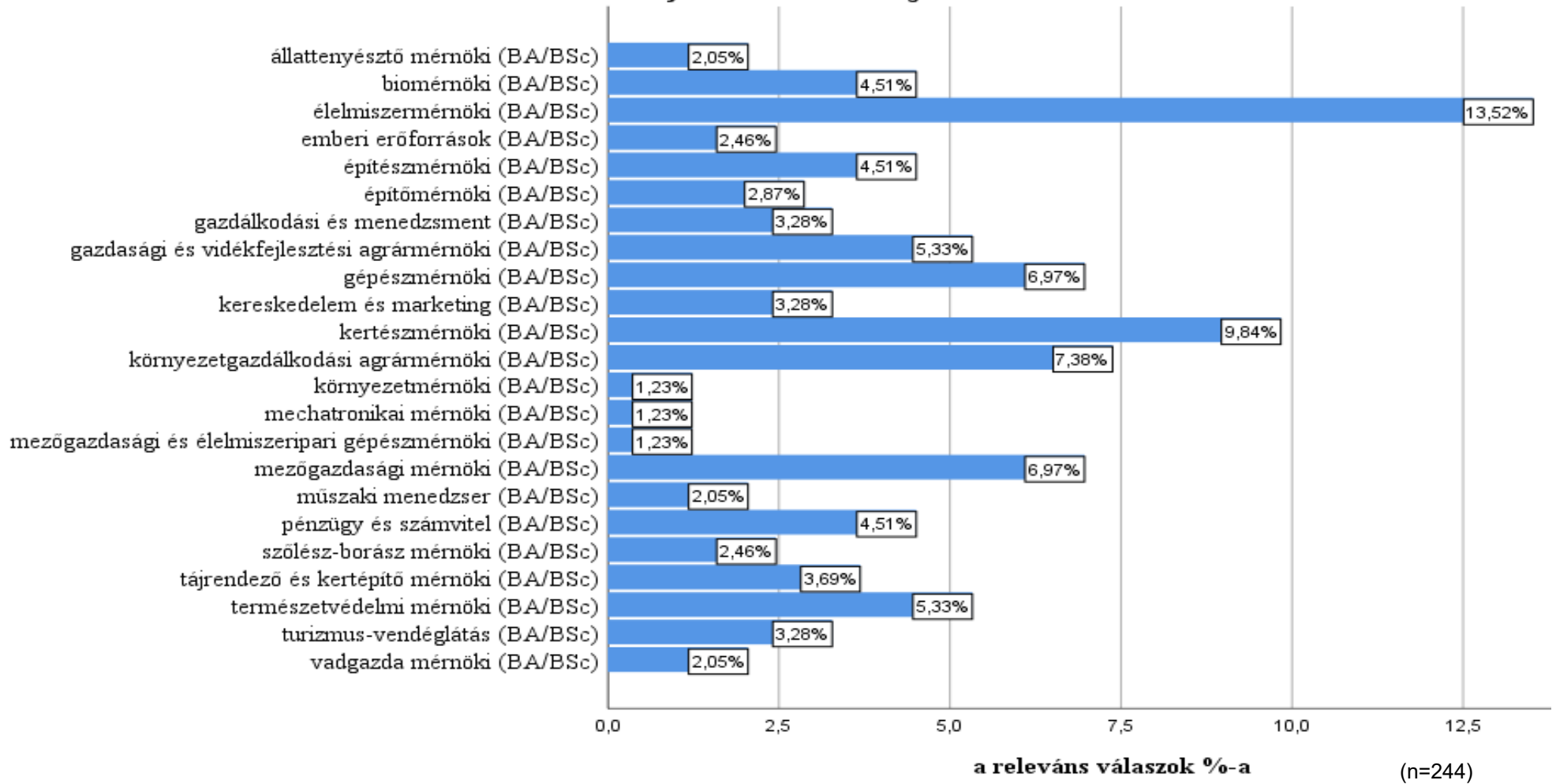

Milyen MA/MSc szakon végzett?

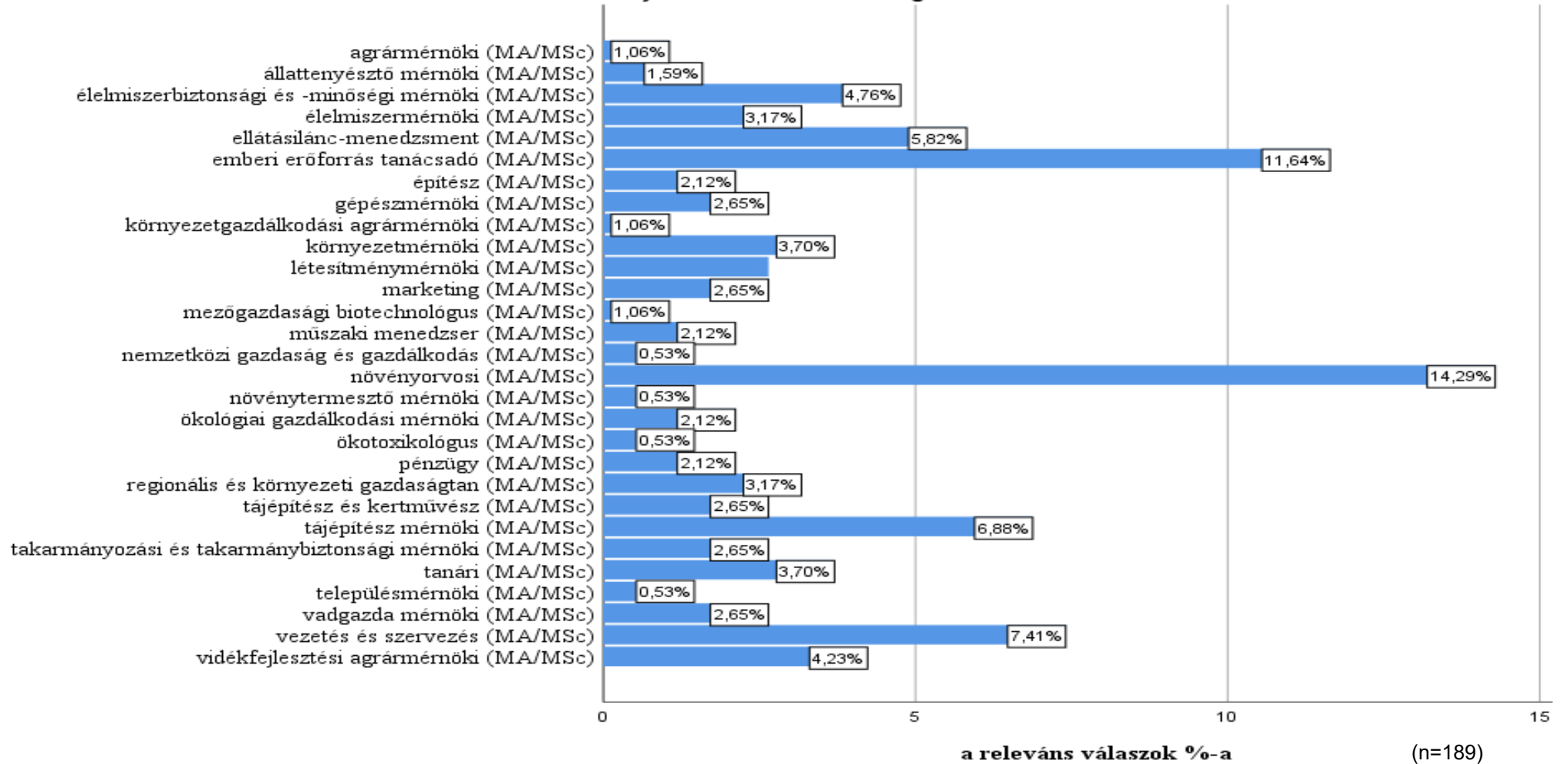

Nappali munkarenden tanult?

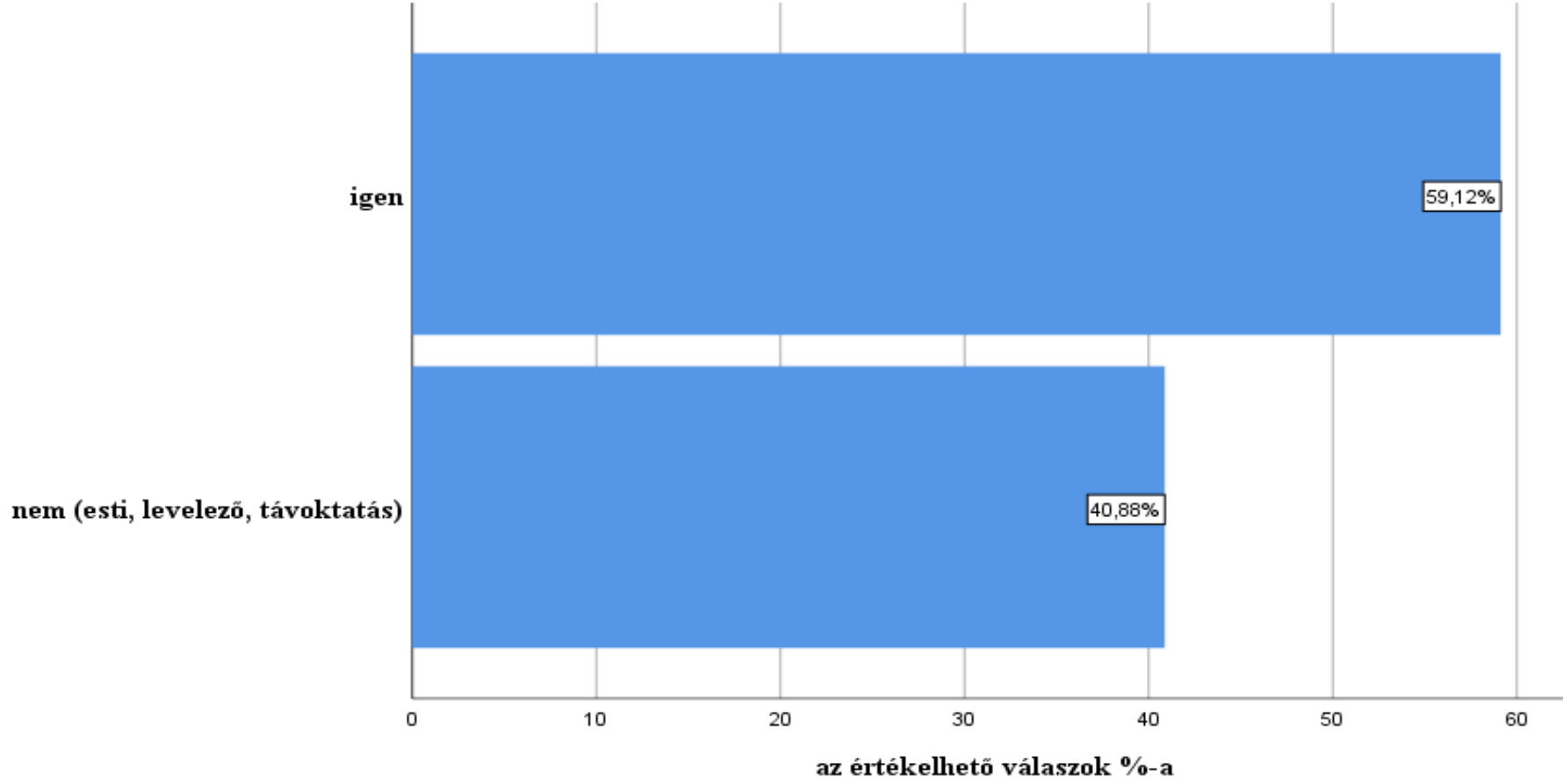

(n=433)

Képzése állami ösztöndíjjal támogatott képzés volt?

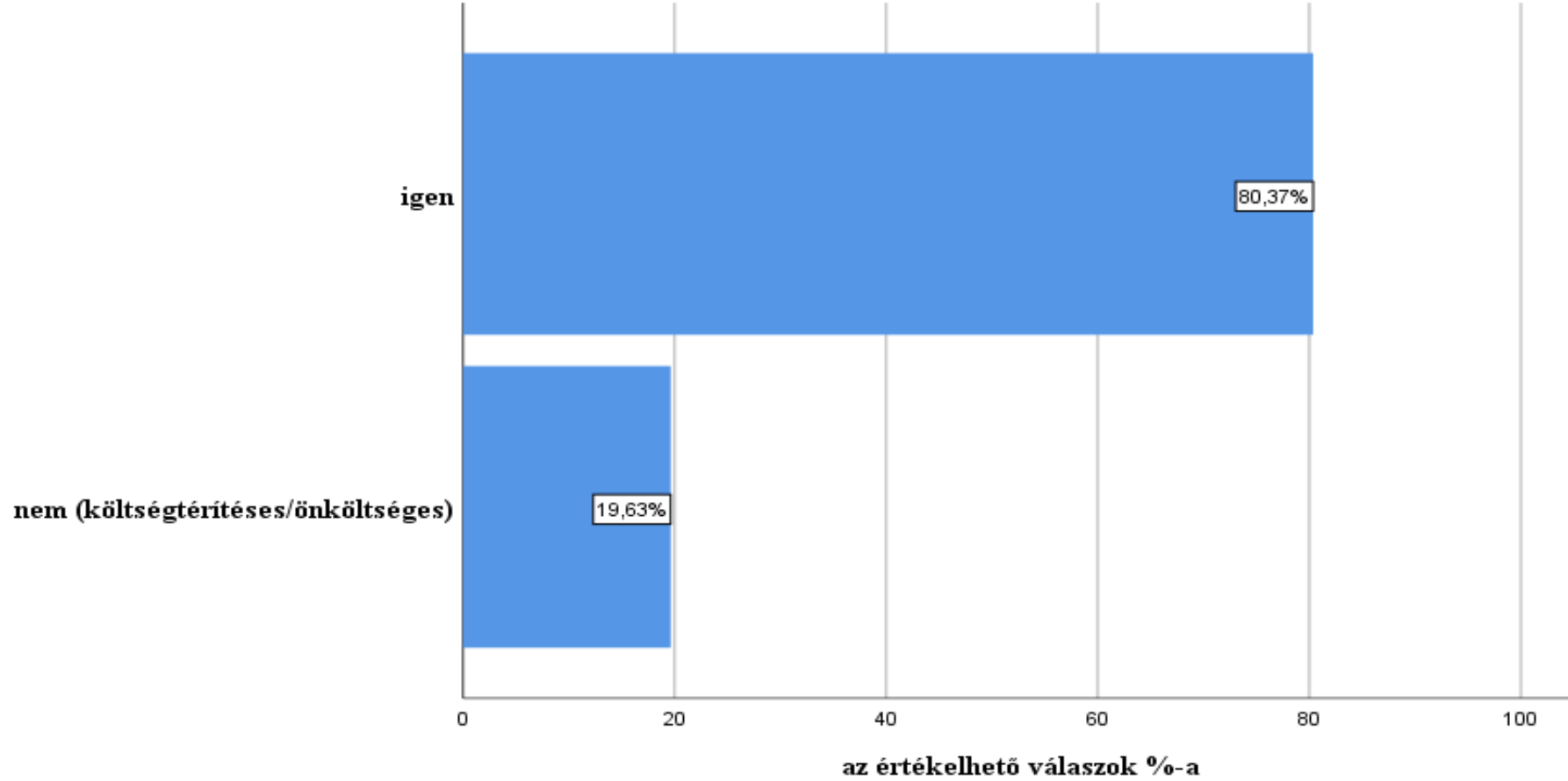

(n=433)

Az ebben az intézményben, ezen a szakon végzett többi diák tanulmányi eredményéhez képest az Ön tanulmányi eredménye jobb, vagy rosszabb volt?

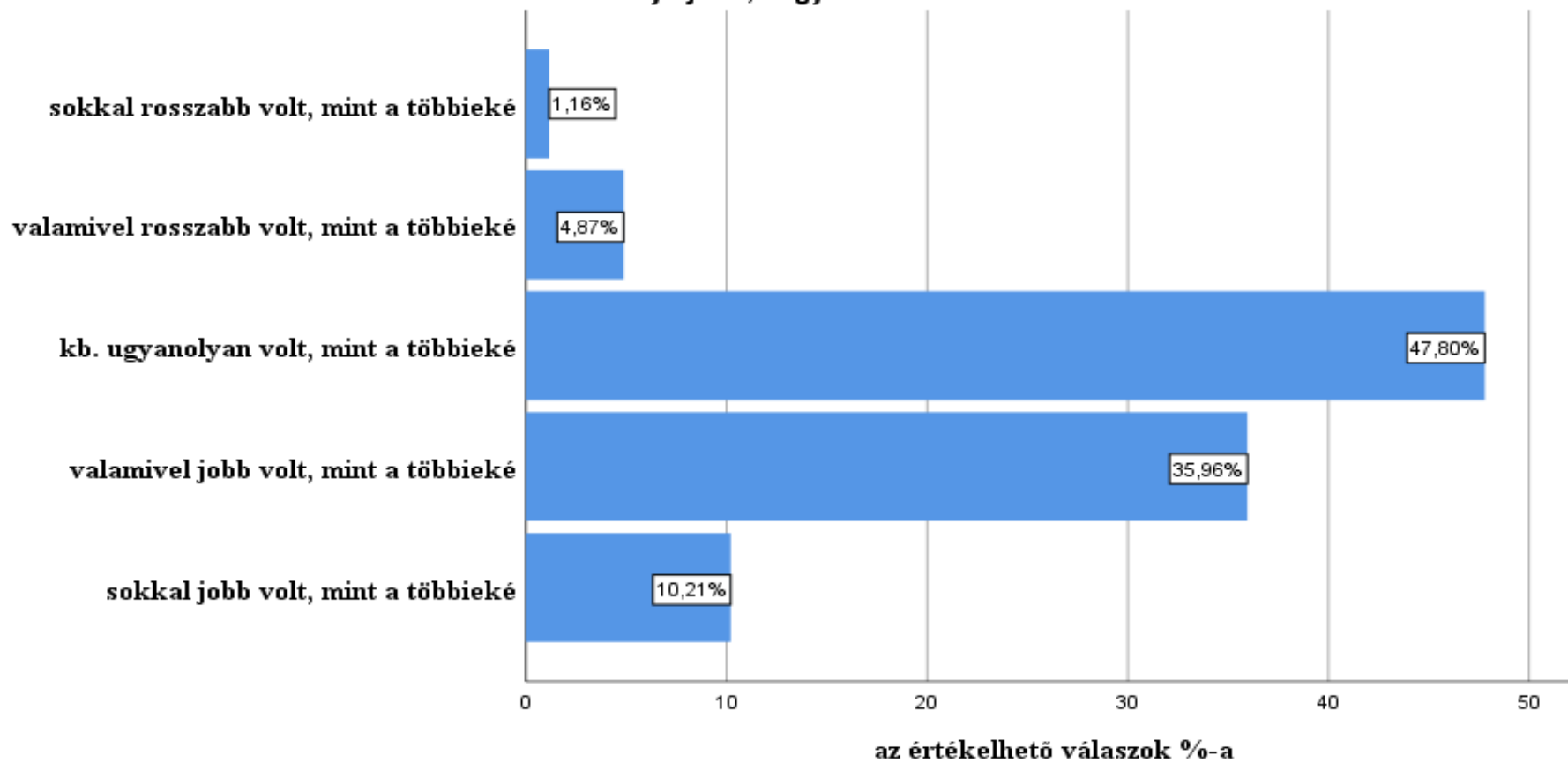

(n=431)

Részt vesz-e jelenleg felsőfokú képzésben?

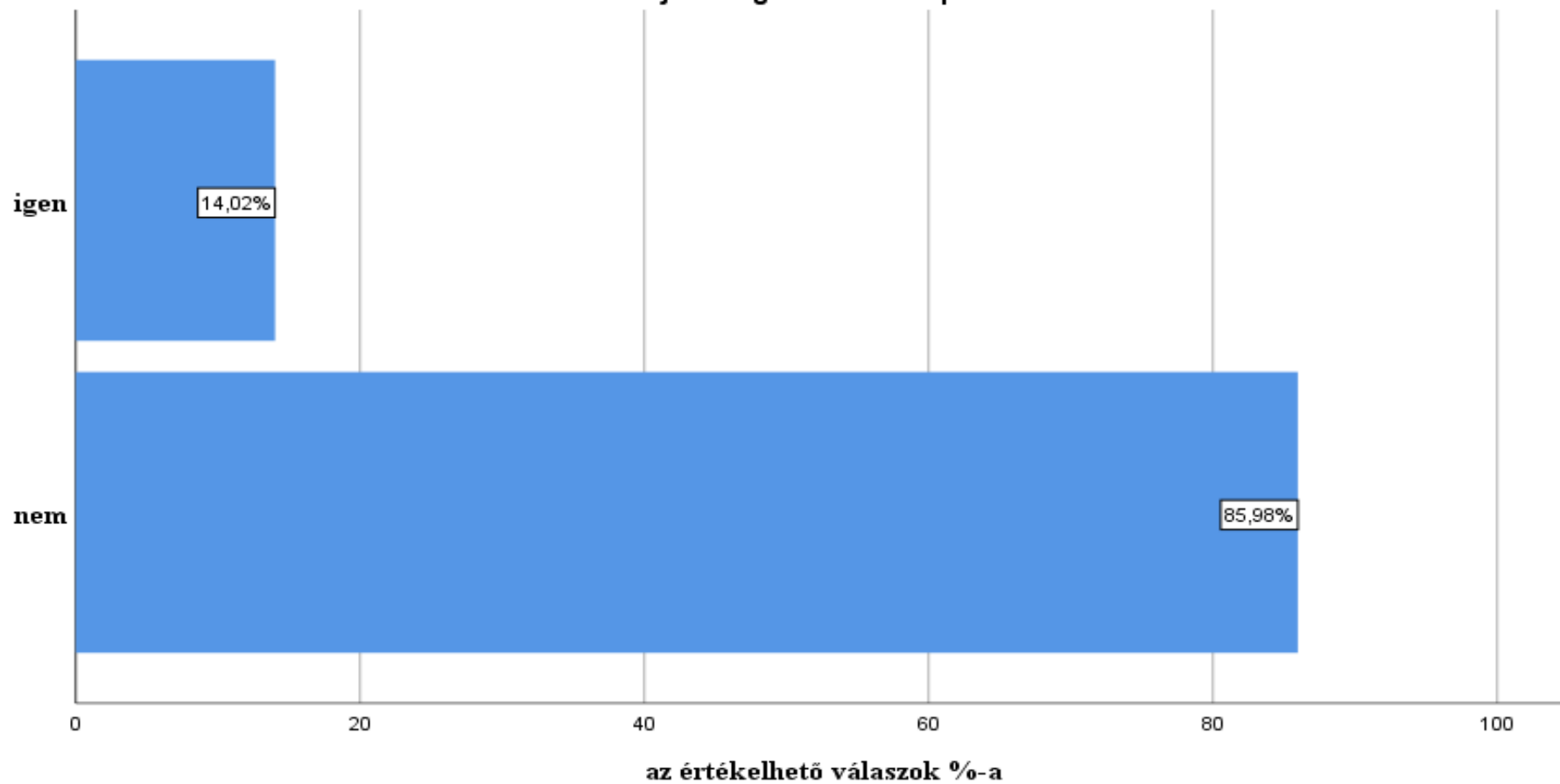

(n=428)

Ezt milyen szintű képzésben végzi?

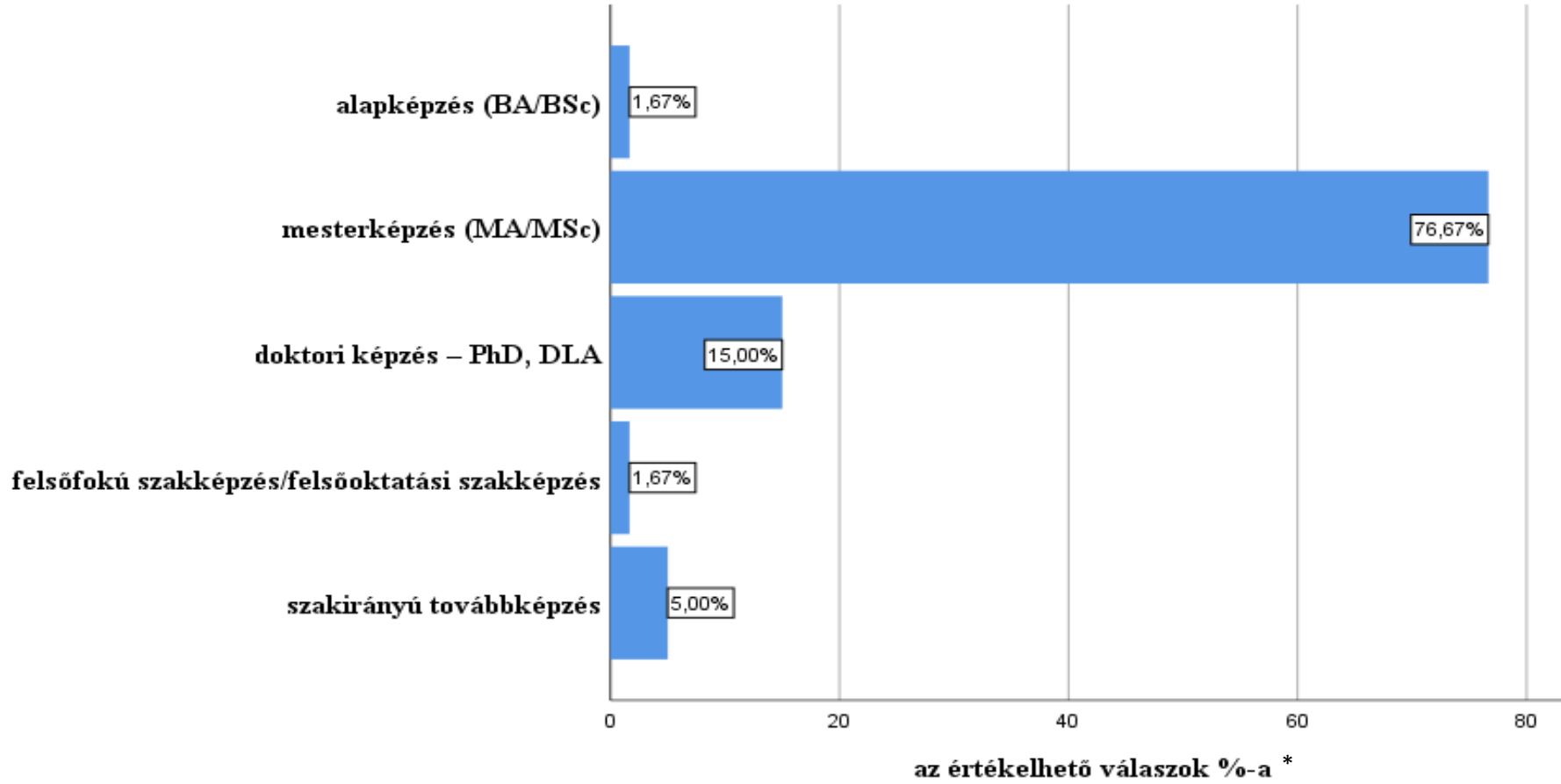

(n=60)

*itt és a továbbiakban azon kérdések esetében, amelyek a válaszadók csak bizonyos csoportjaira vonatkoznak, az értékelhető válaszokon a releváns válaszokat értjük.

Ez a képzés szakterületét tekintve hasonló a kérdőív alapjául szolgáló végzettséghez?

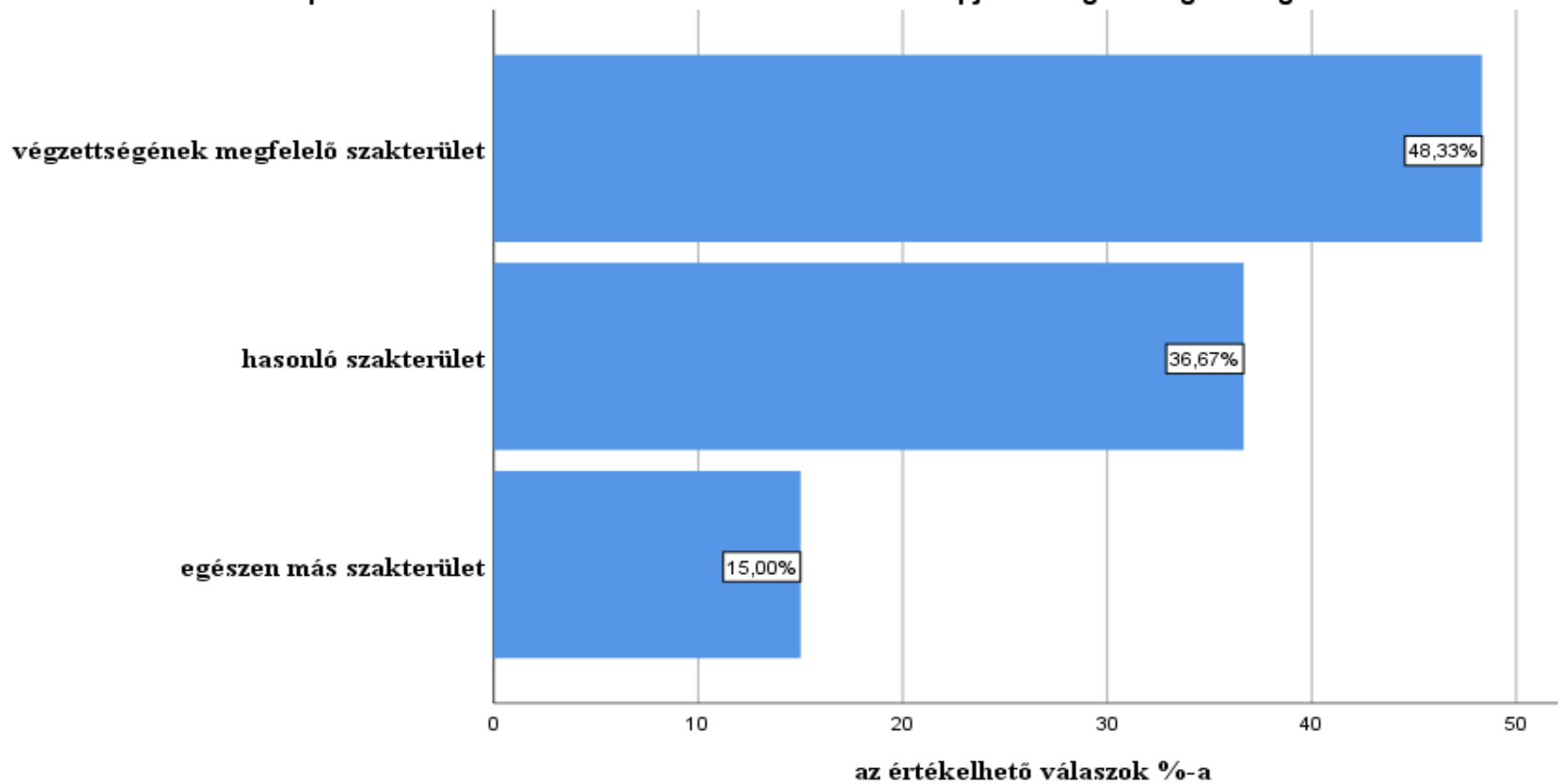

(n=60)

Szerzett-e másik (egy, vagy több) diplomát/abszolutóriumot a képzése befejezéséig?

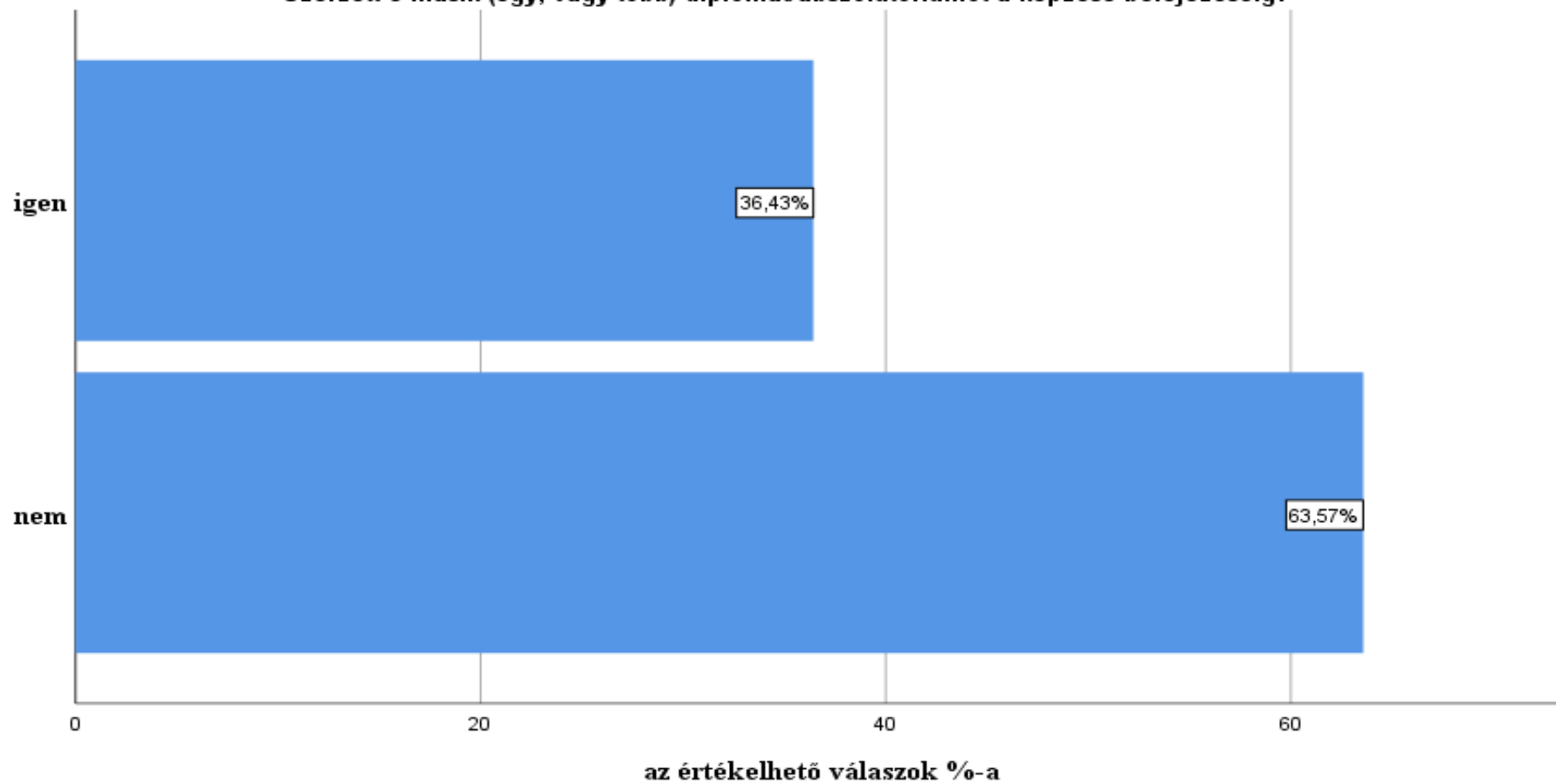

(n=431)

Milyen szintű képzésben szerezte ezt a végzettséget?

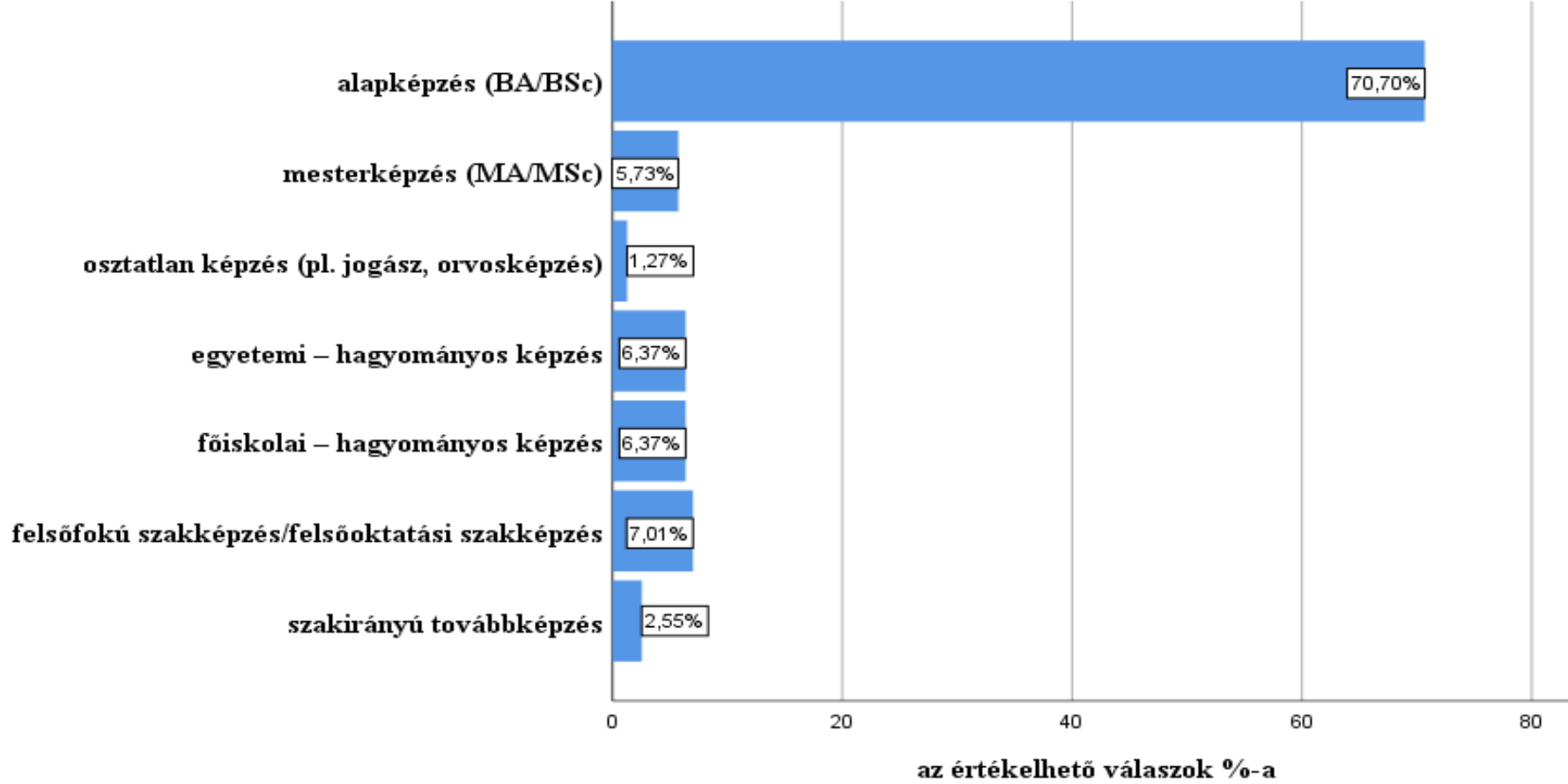

(n=157)

Ez a végzettsége hasonló a kérdőív alapjául szolgáló végzettséghez?

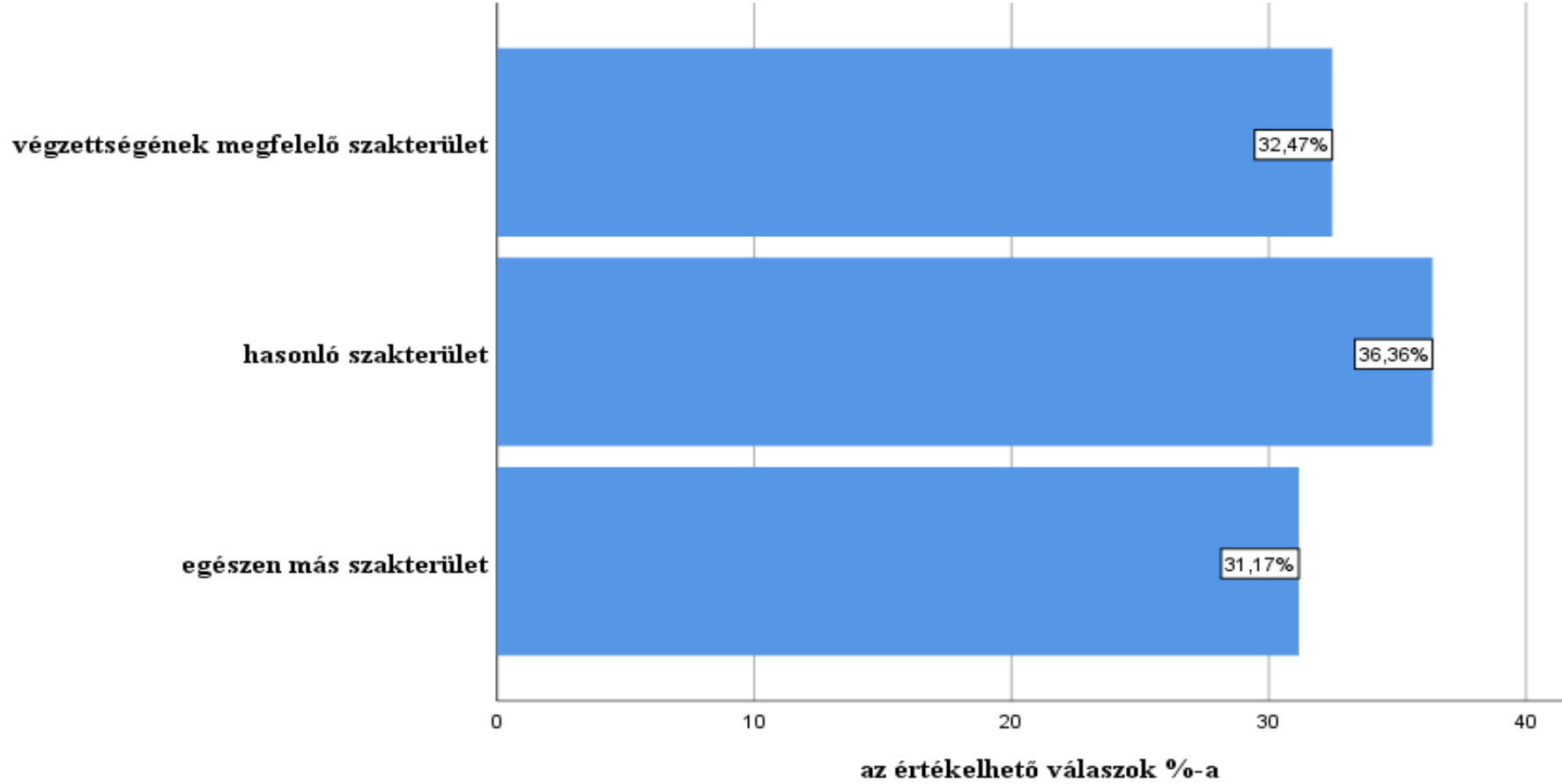

(n=154)

Szerzett-e másik (egy, vagy több) diplomát/abszolutóriumot a képzés megszerzése után?

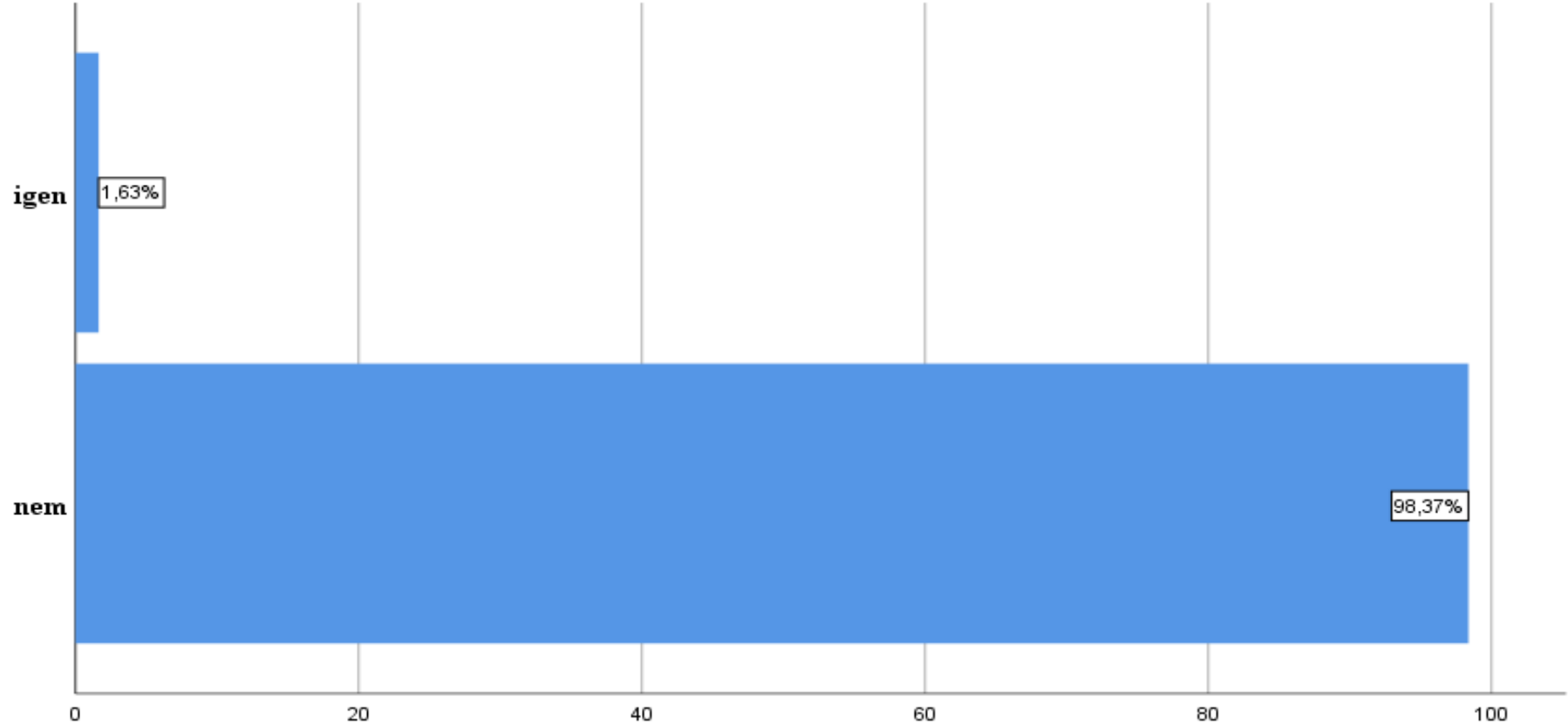

az értékelhető válaszok %-a

(n=429)

Milyen szintű képzésben szerezte ezt a végzettséget?

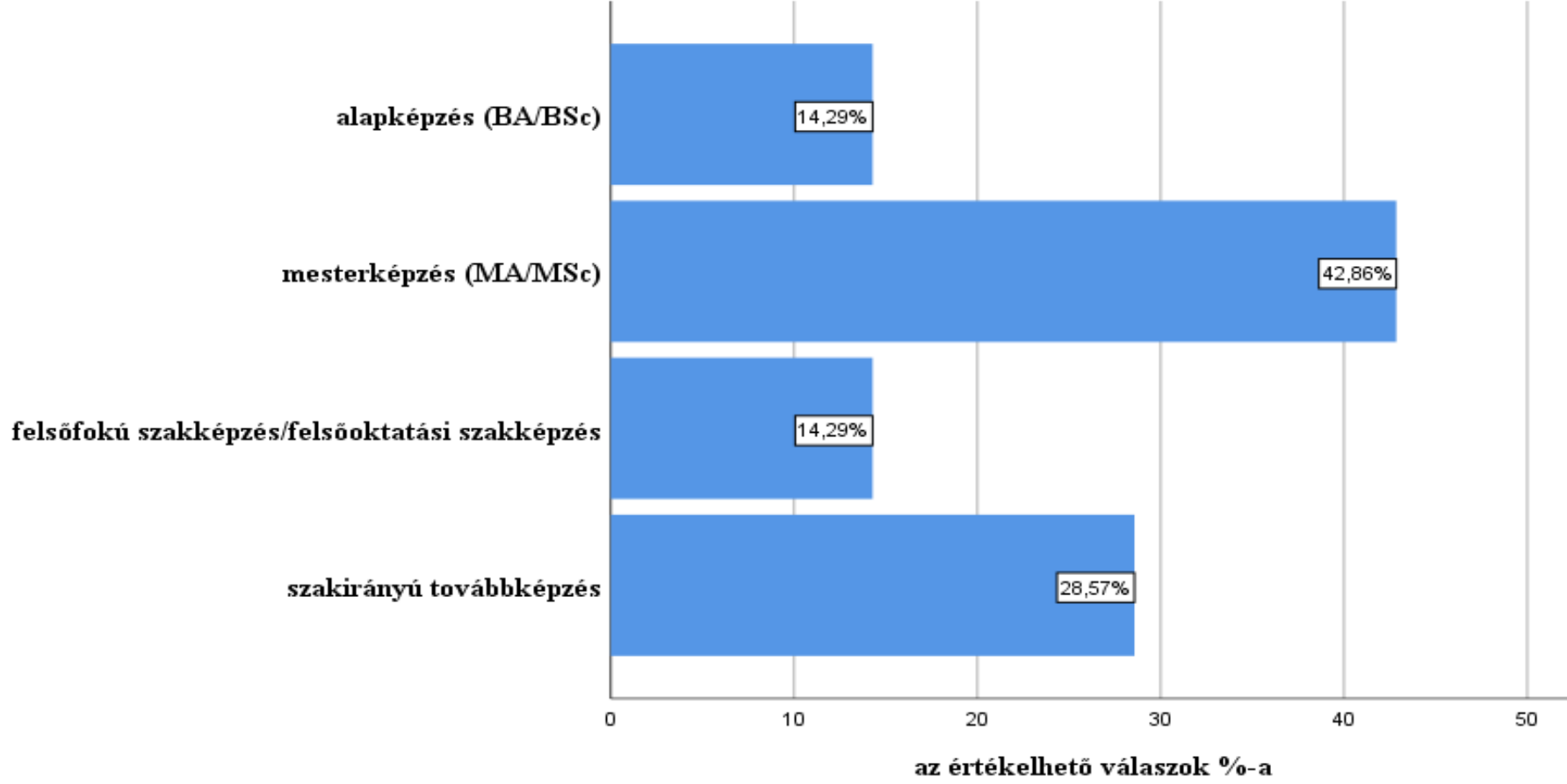

(n=7)

Ez a végzettsége hasonló a kérdőív alapjául szolgáló végzettséghez?

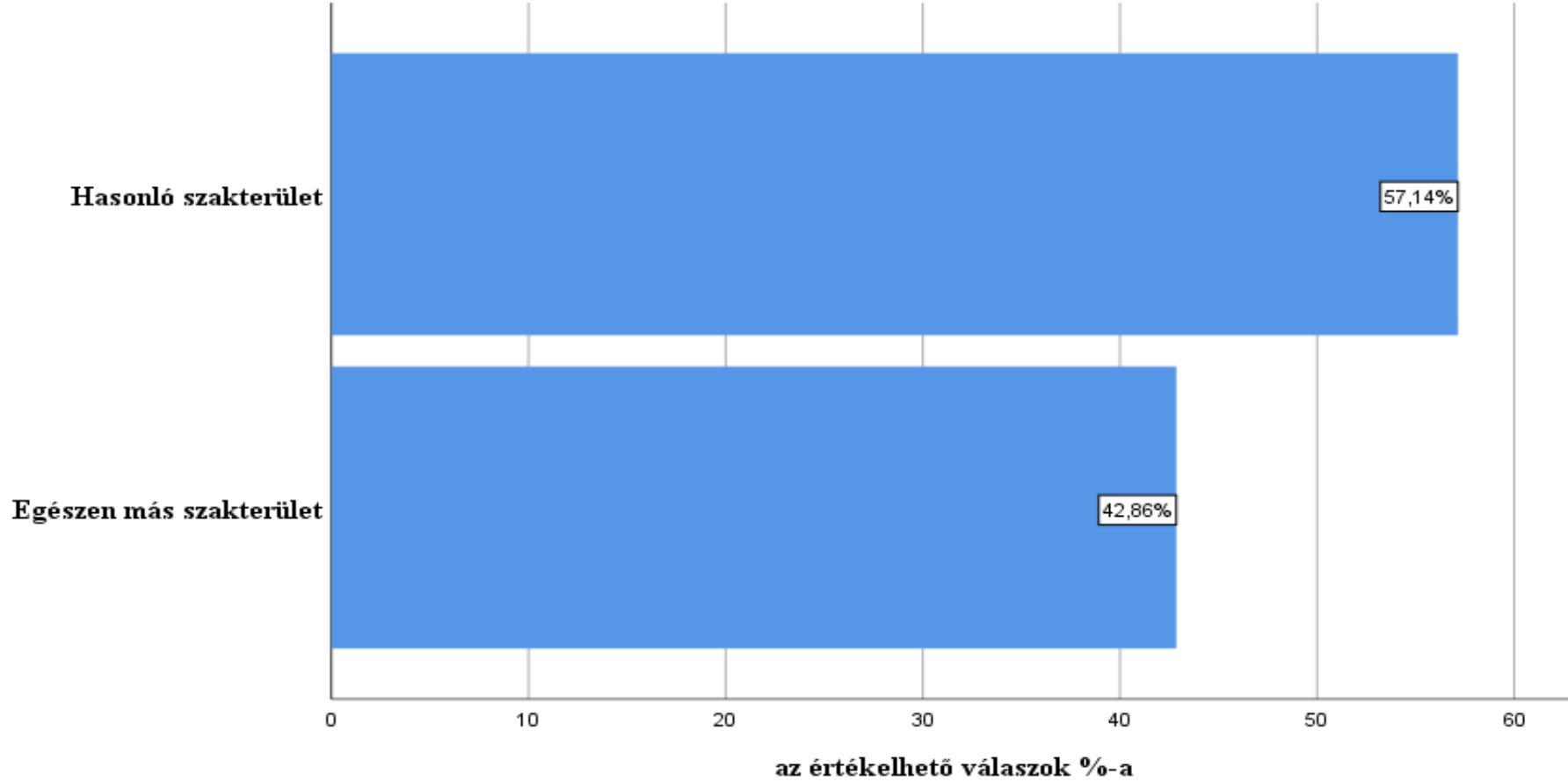

(n=7)

KOMPETENCIA

Volt-e már olyan munkakörben alkalmazva, amely megfelel az intézményünkben szerzett – megkeresése során aktuális – végzettségének?

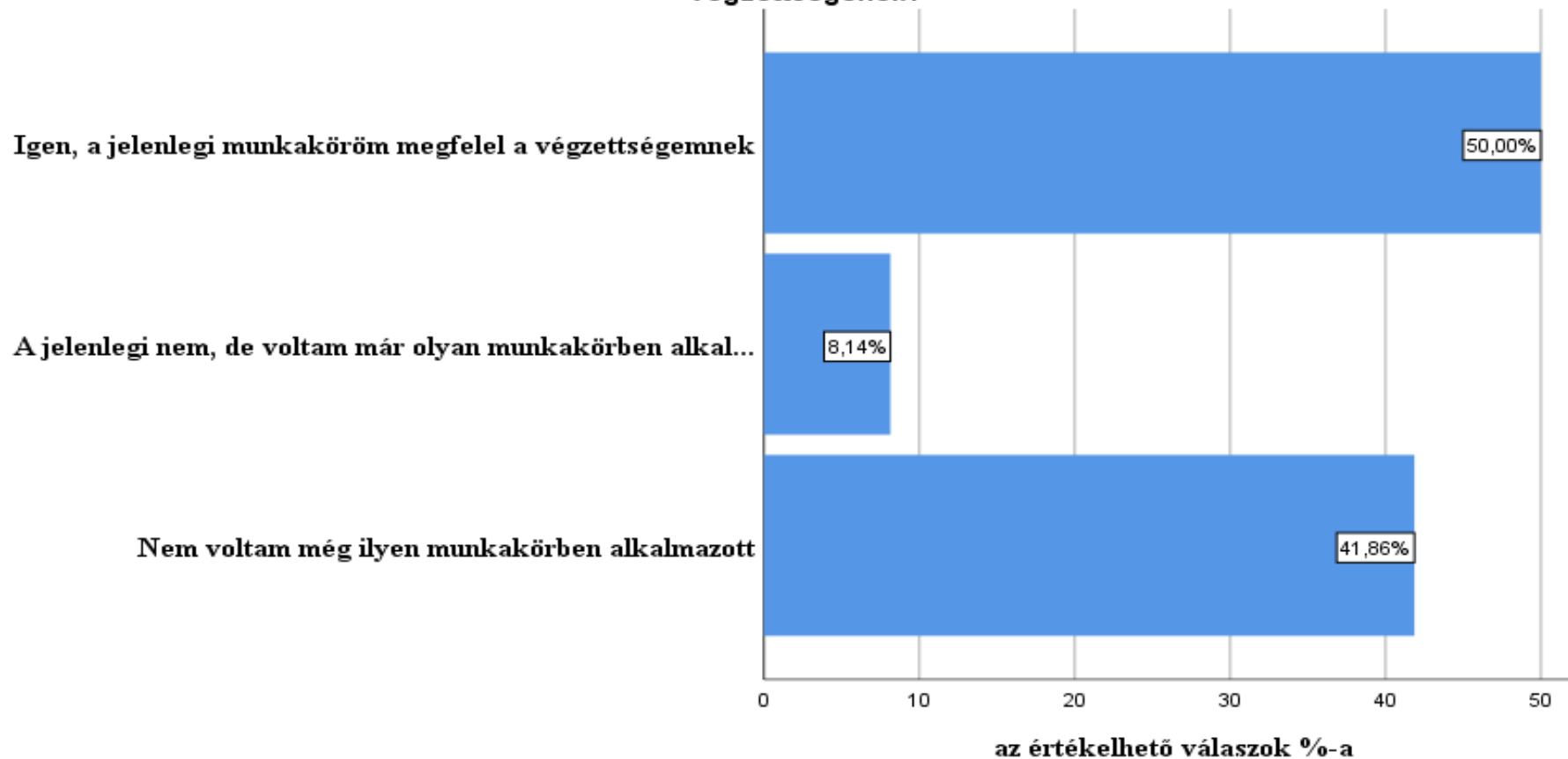

(n=430)

Mennyire szükséges?

Elméleti szaktudás, felkészültség

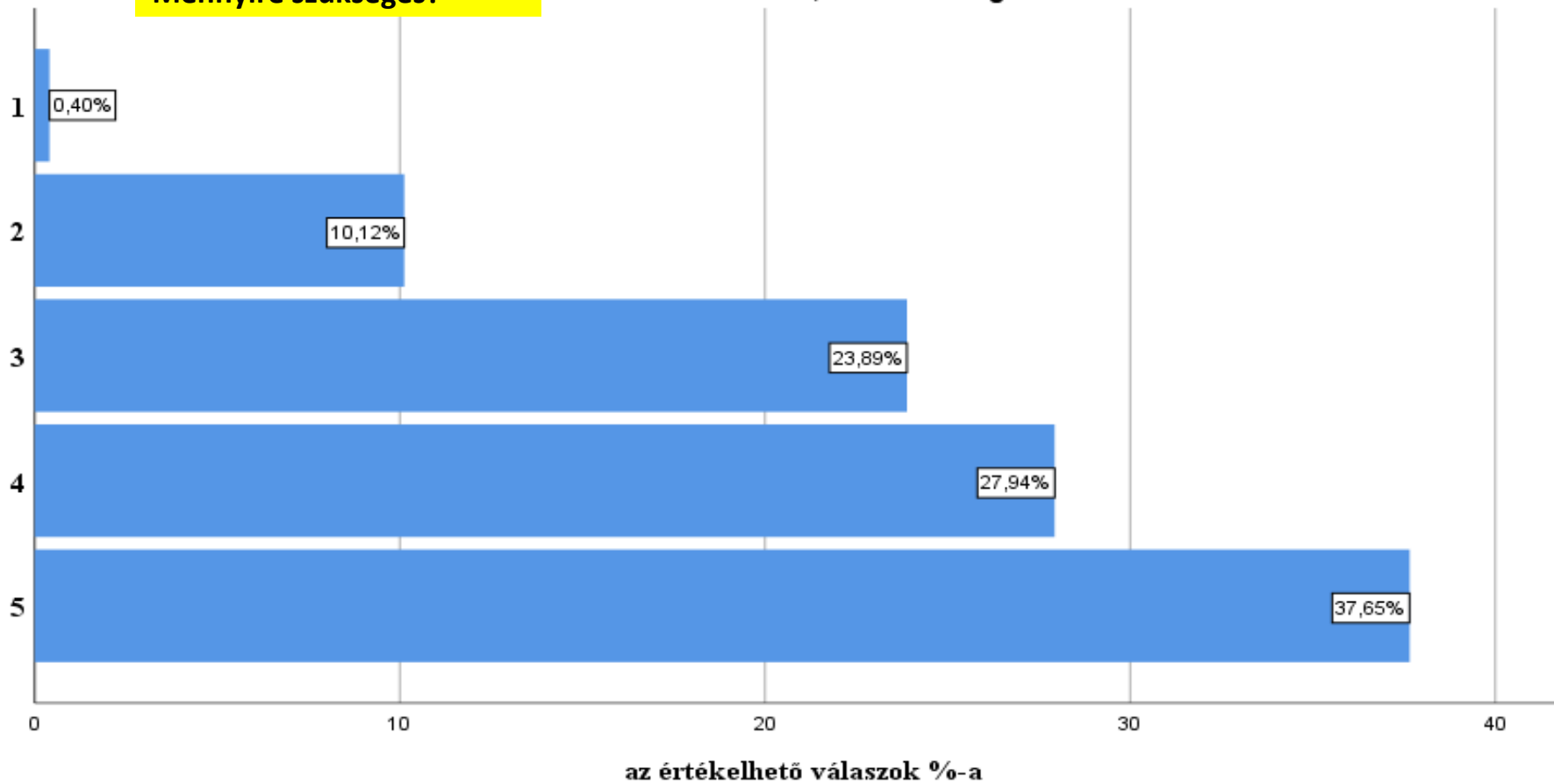

(n=247)

(1 = egyáltalán nem szükséges, 5 = nagyon nagymértékben szükséges ebben a szakmában)

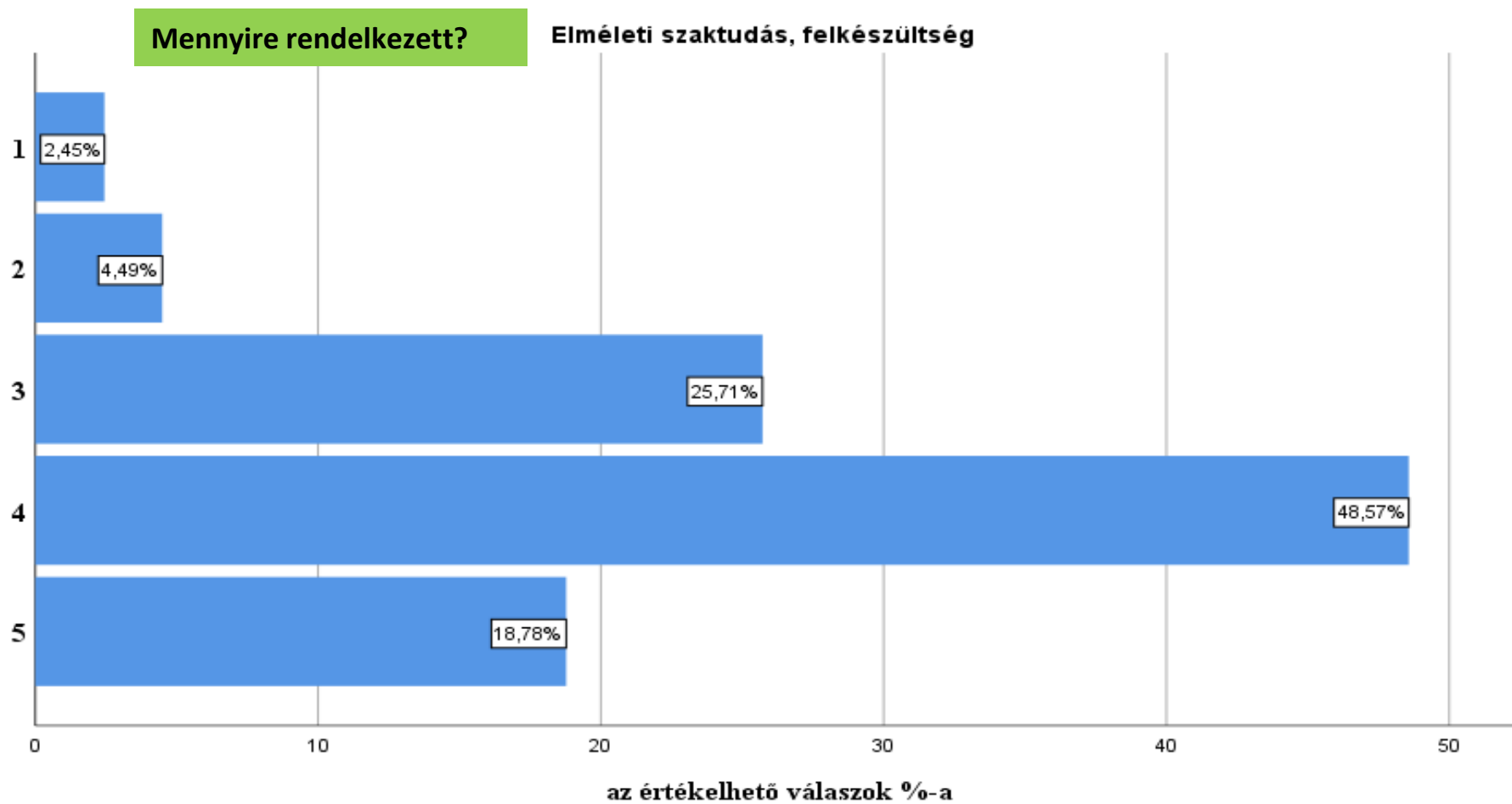

(n=245)

(1 = egyáltalán nem rendelkezett, 5 = nagyon nagymértékben rendelkezett)

Mennyire szükséges?

Szaktudás alkalmazása a gyakorlatban

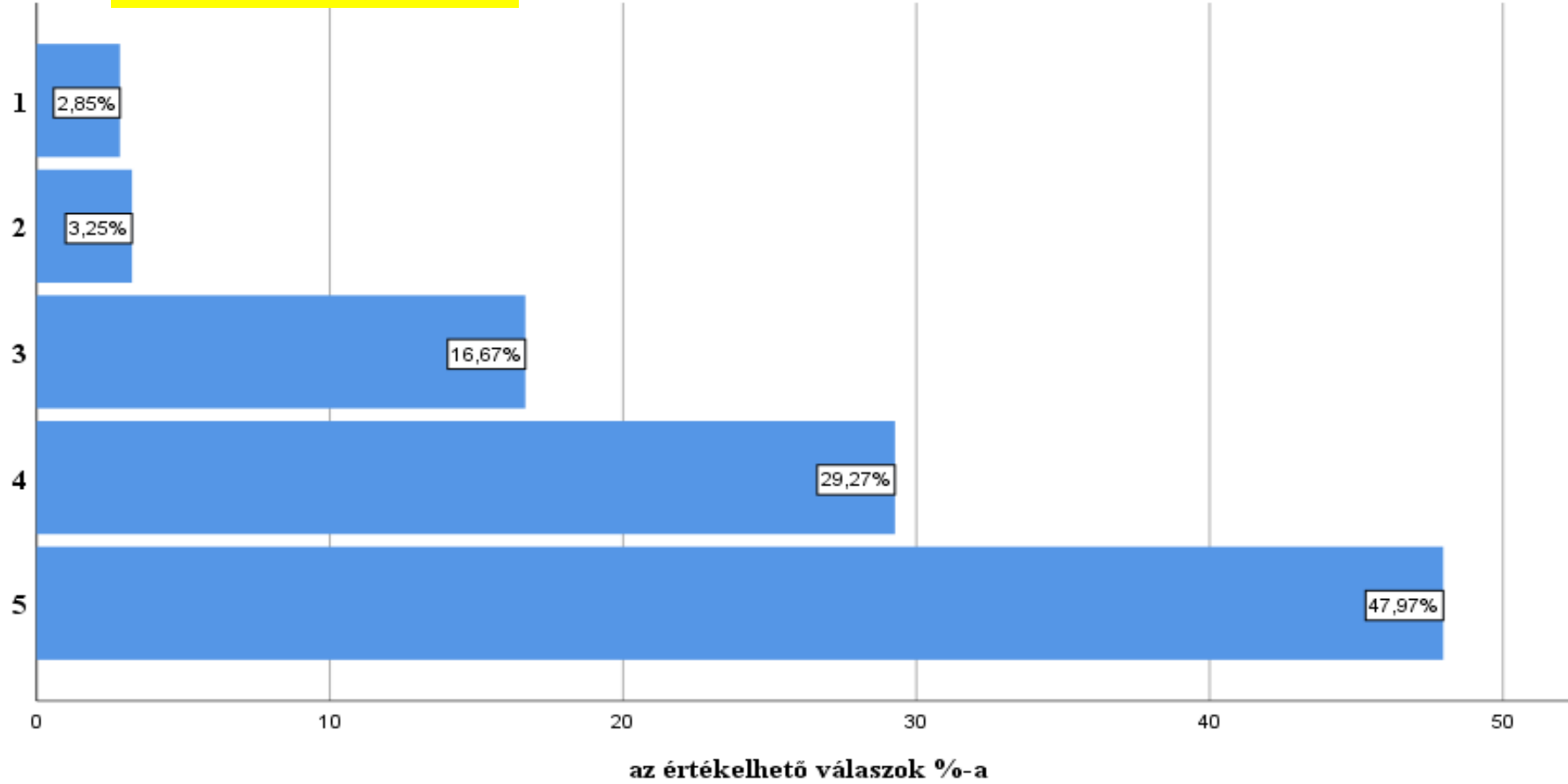

(n=246)

Mennyire rendelkezett?

Szaktudás alkalmazása a gyakorlatban

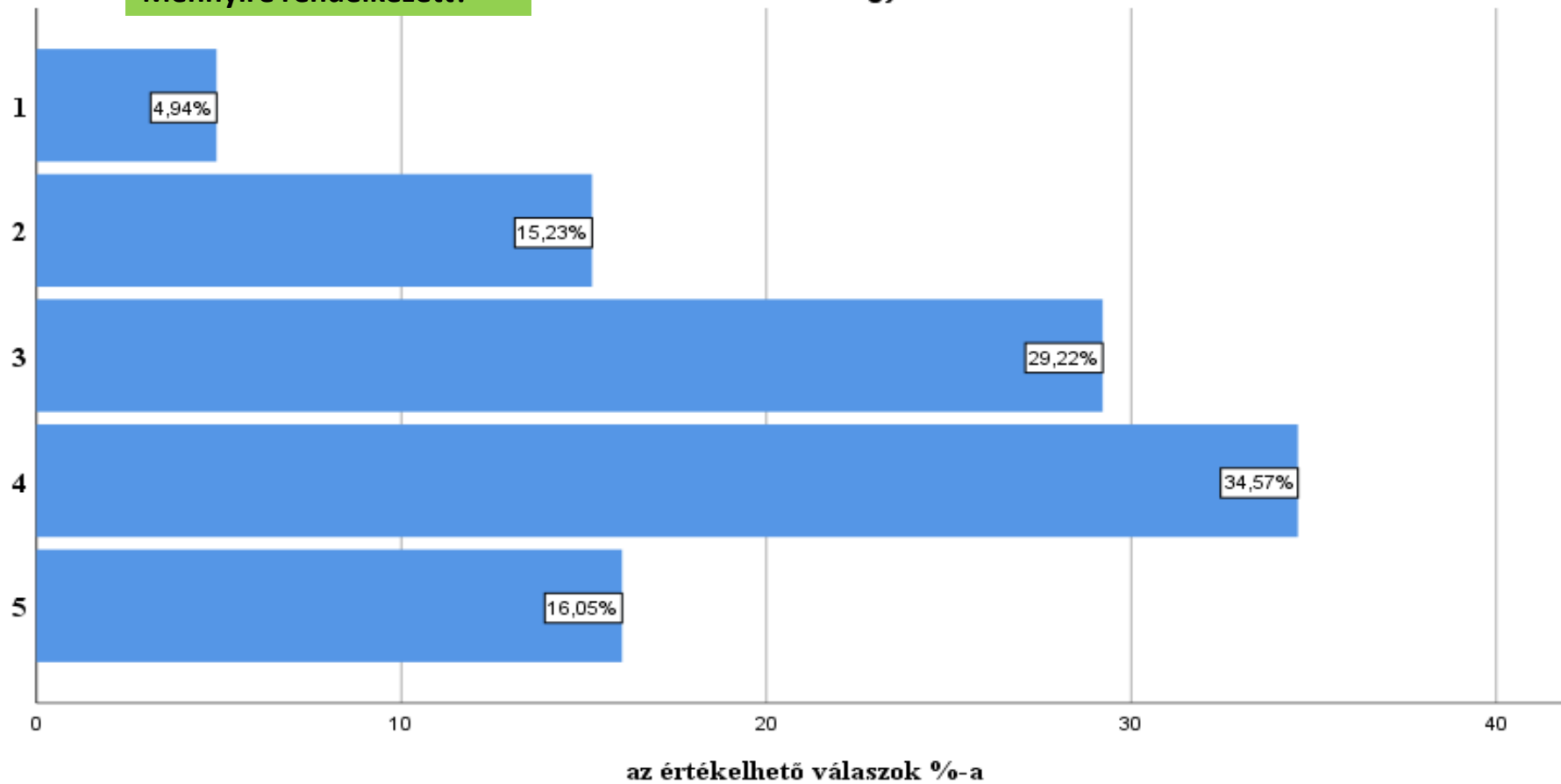

(n=243)

Mennyire szükséges?

Innovatív készség, újtó szellem

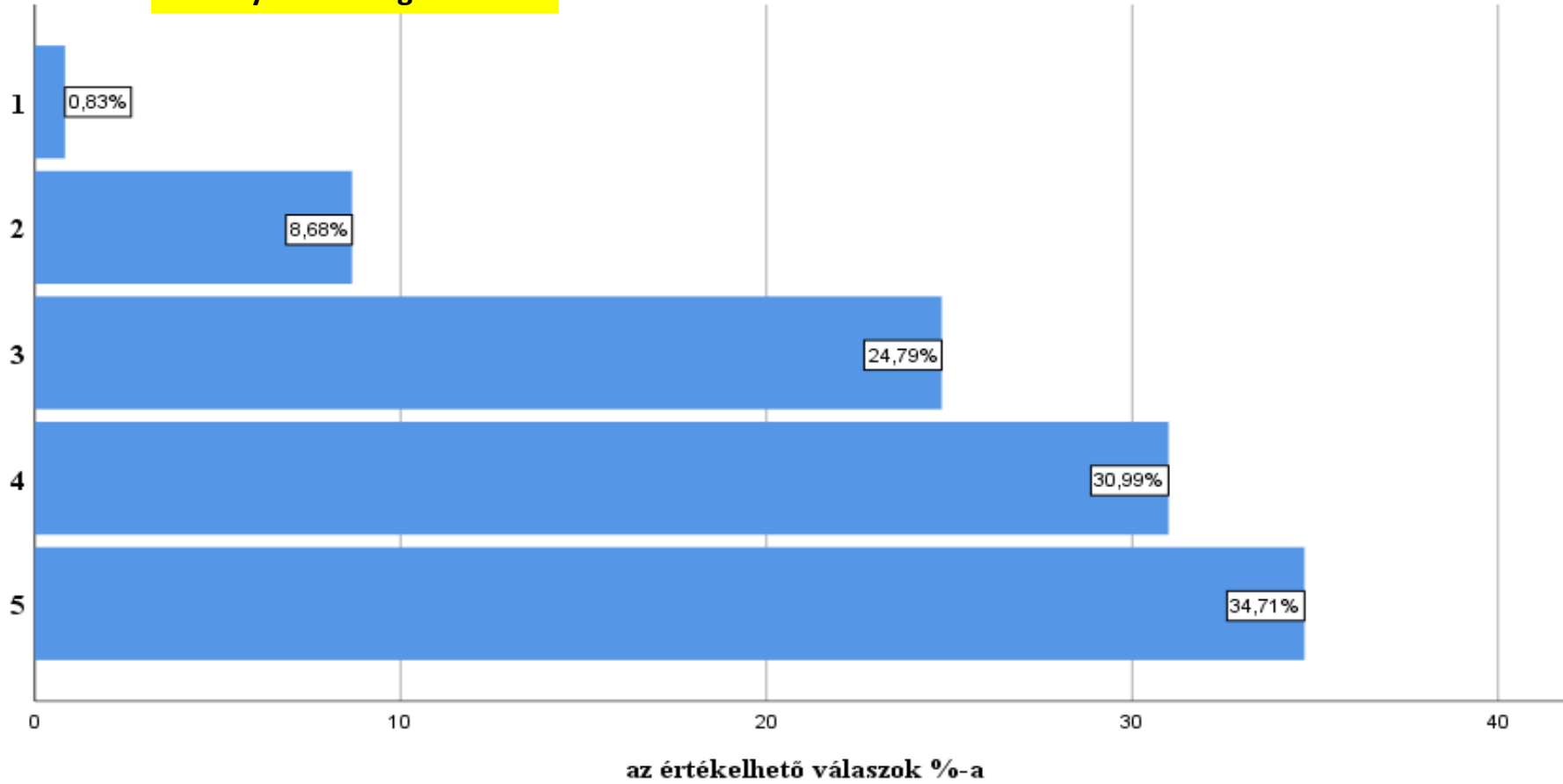

(n=242)

Mennyire rendelkezett?

Innovatív készség, újtó szellem

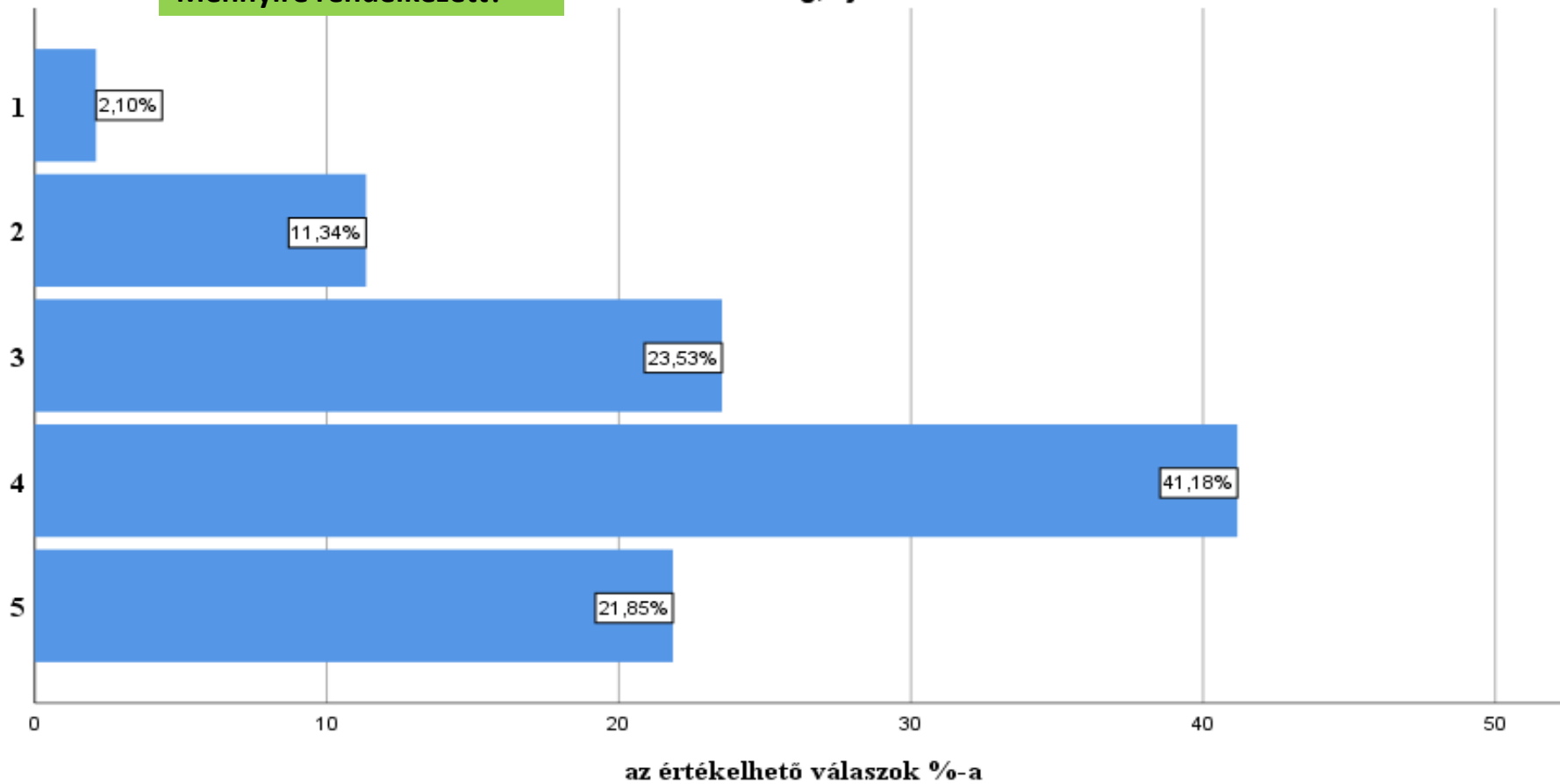

(n=238)

Mennyire szükséges?

Probléma-megoldási készség, leleményesség

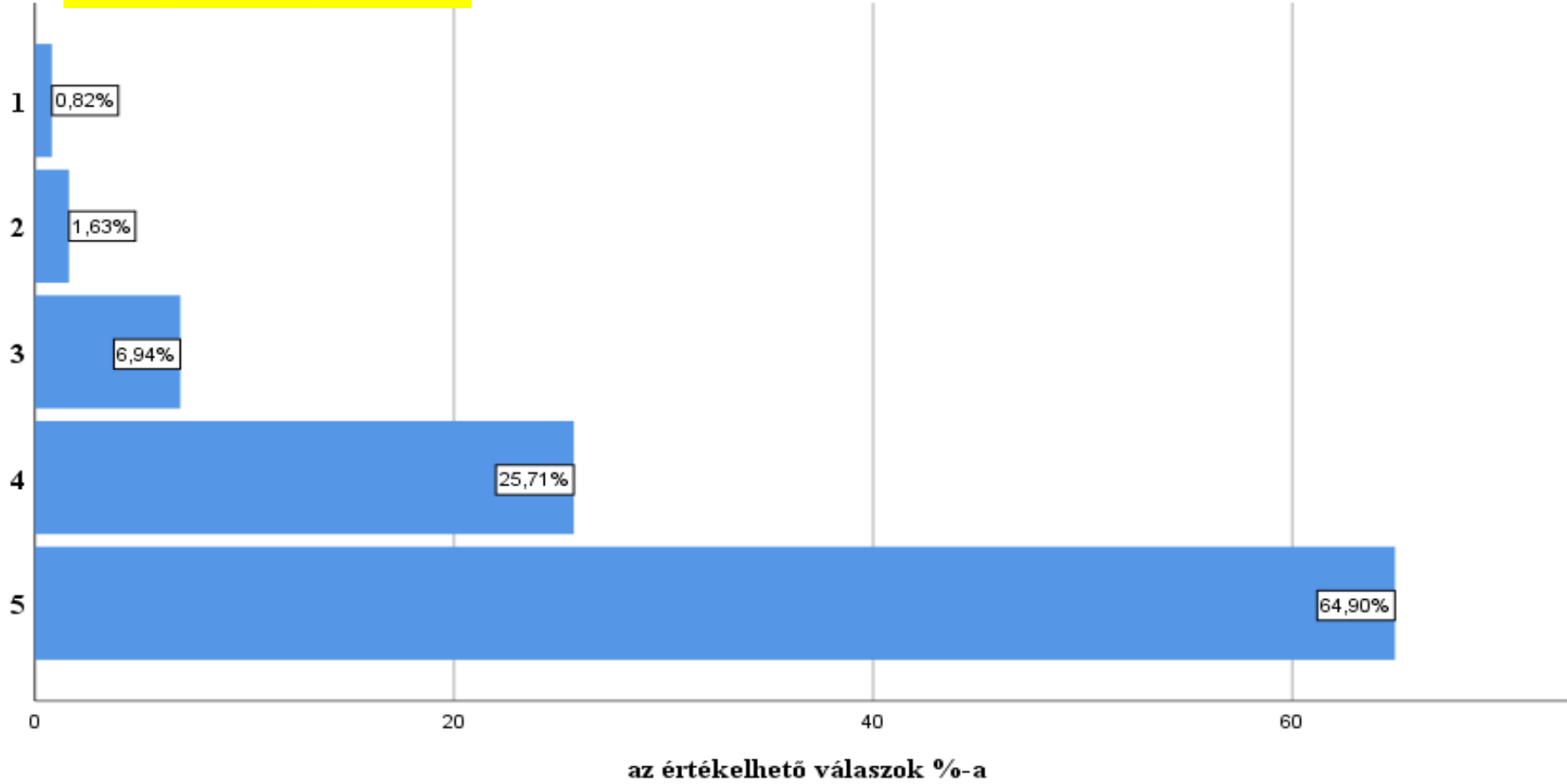

(n=245)

Mennyire rendelkezett?

Probléma-megoldási készség, leleményesség

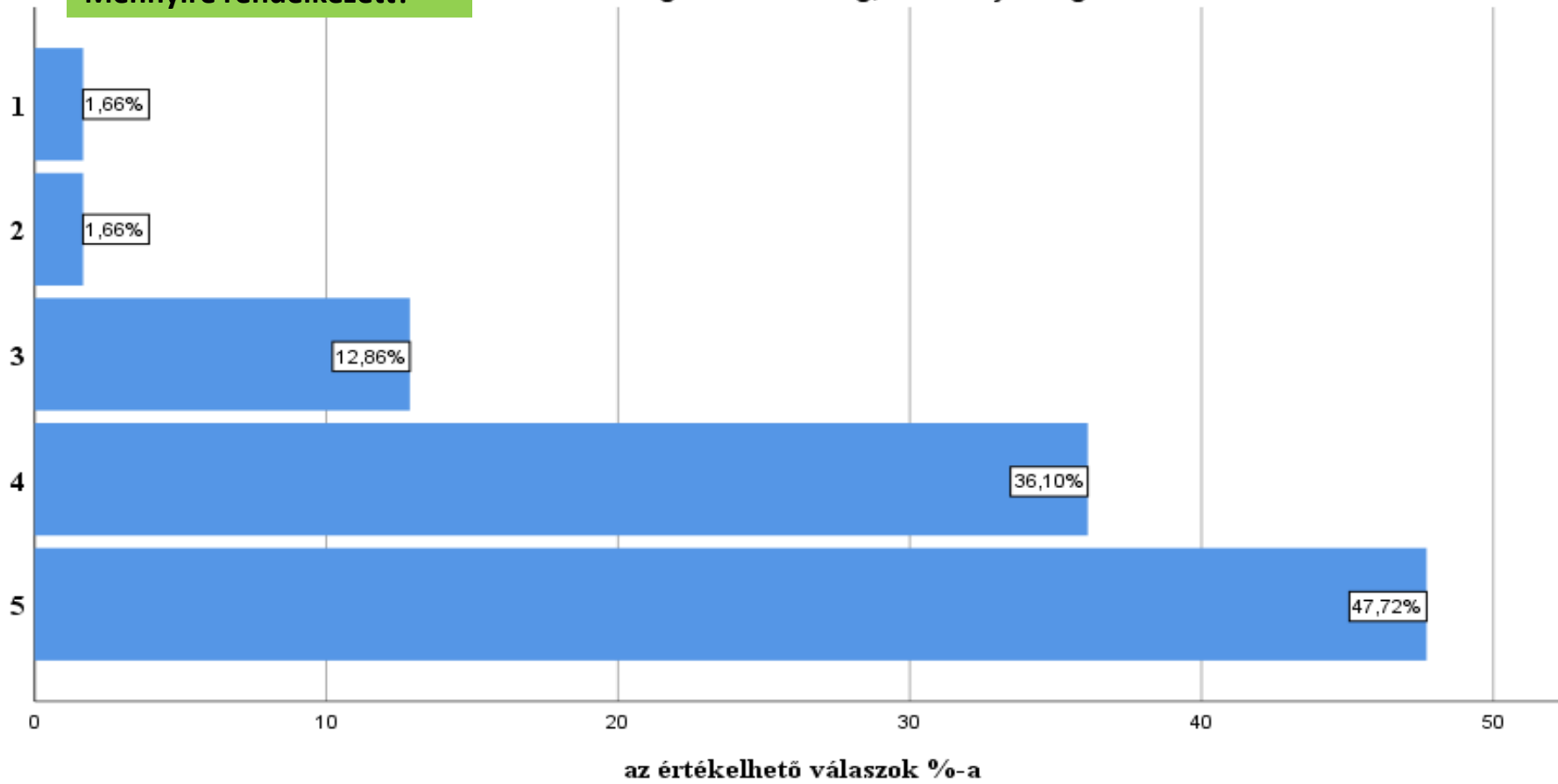

(n=241)

Mennyire szükséges?

Nagy munkabírás, kitartás

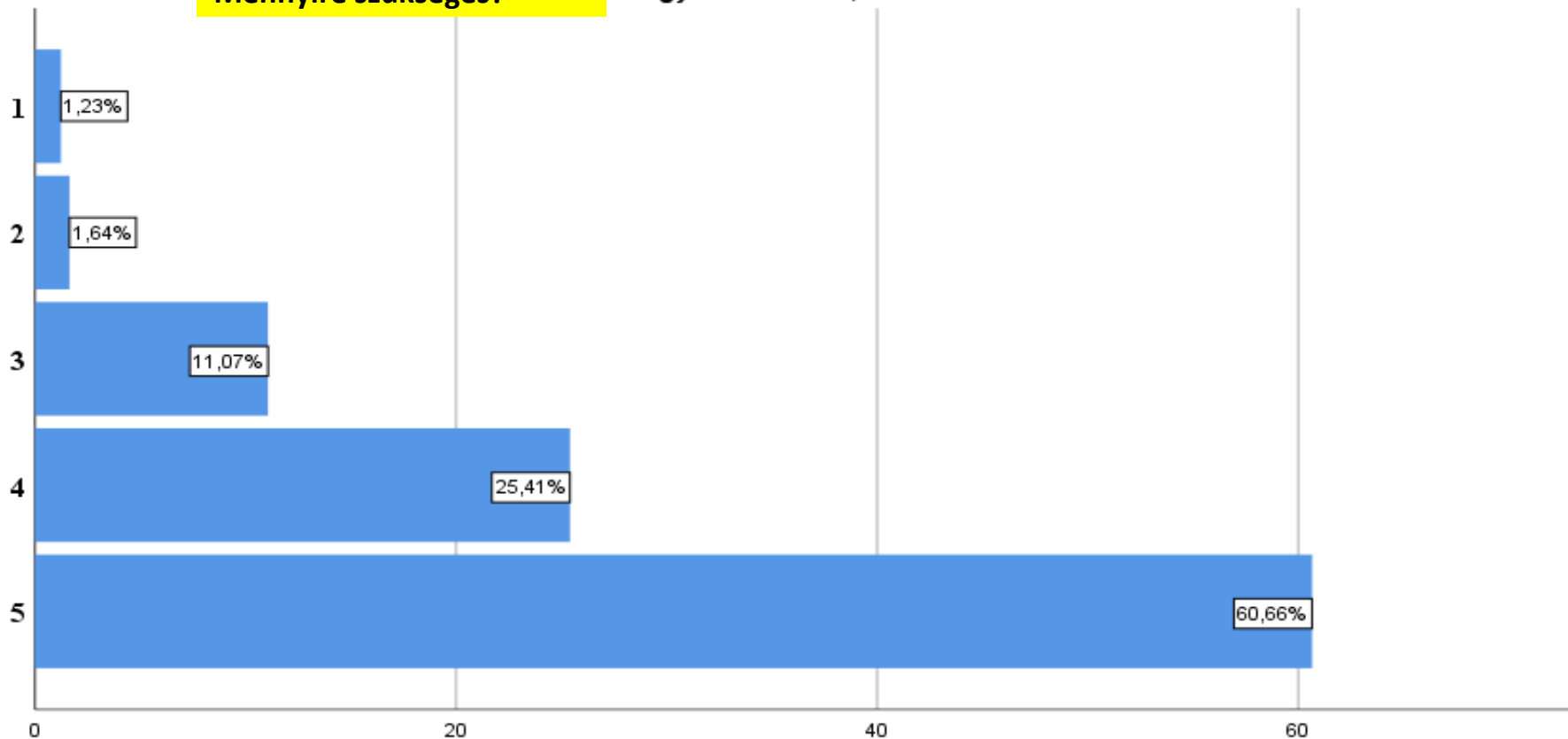

az értékelhető válaszok %-a

(n=244)

Mennyire rendelkezett?

Nagy munkabírás, kitartás

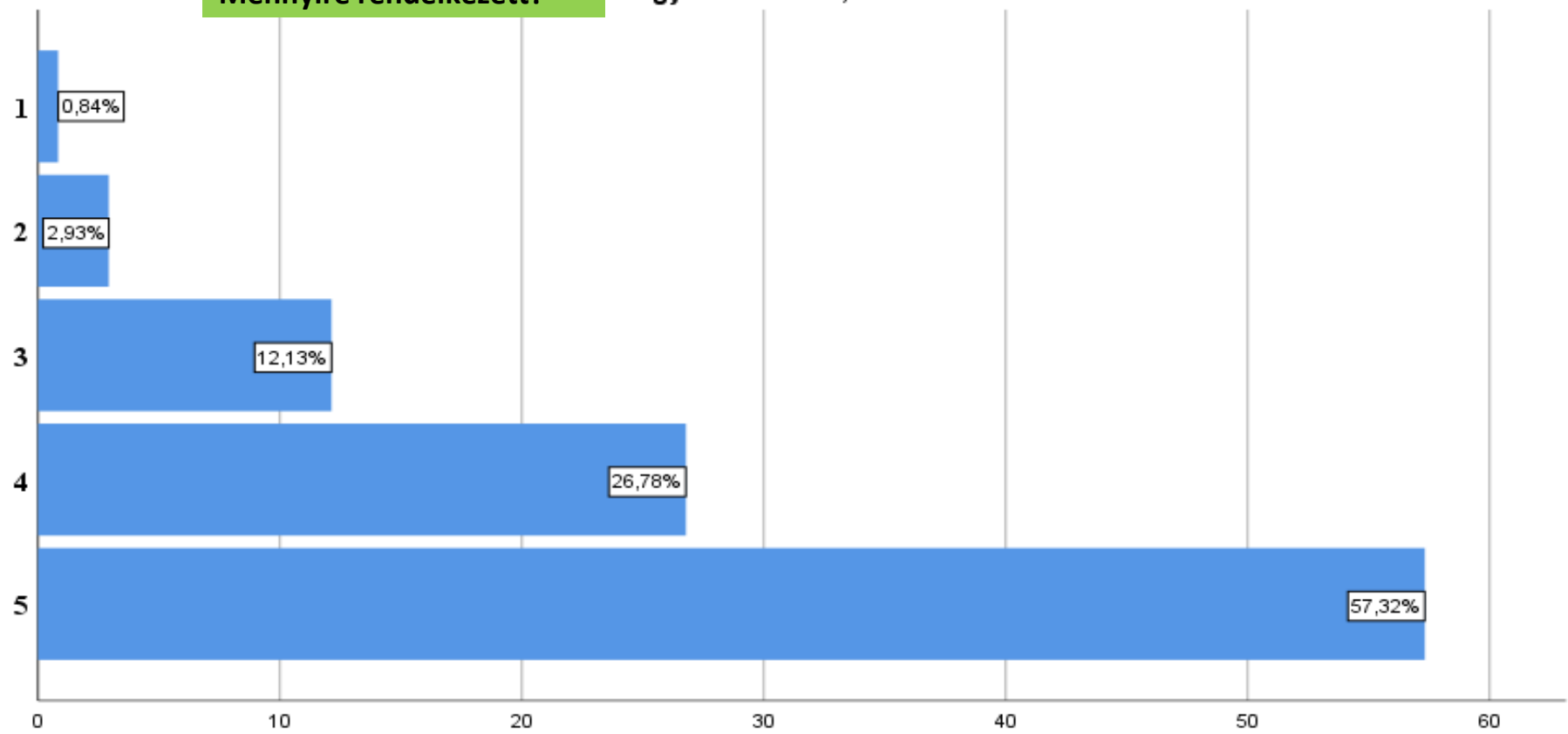

az értékelhető válaszok %-a

(n=239)

Mennyire szükséges?

Beszédkésztség

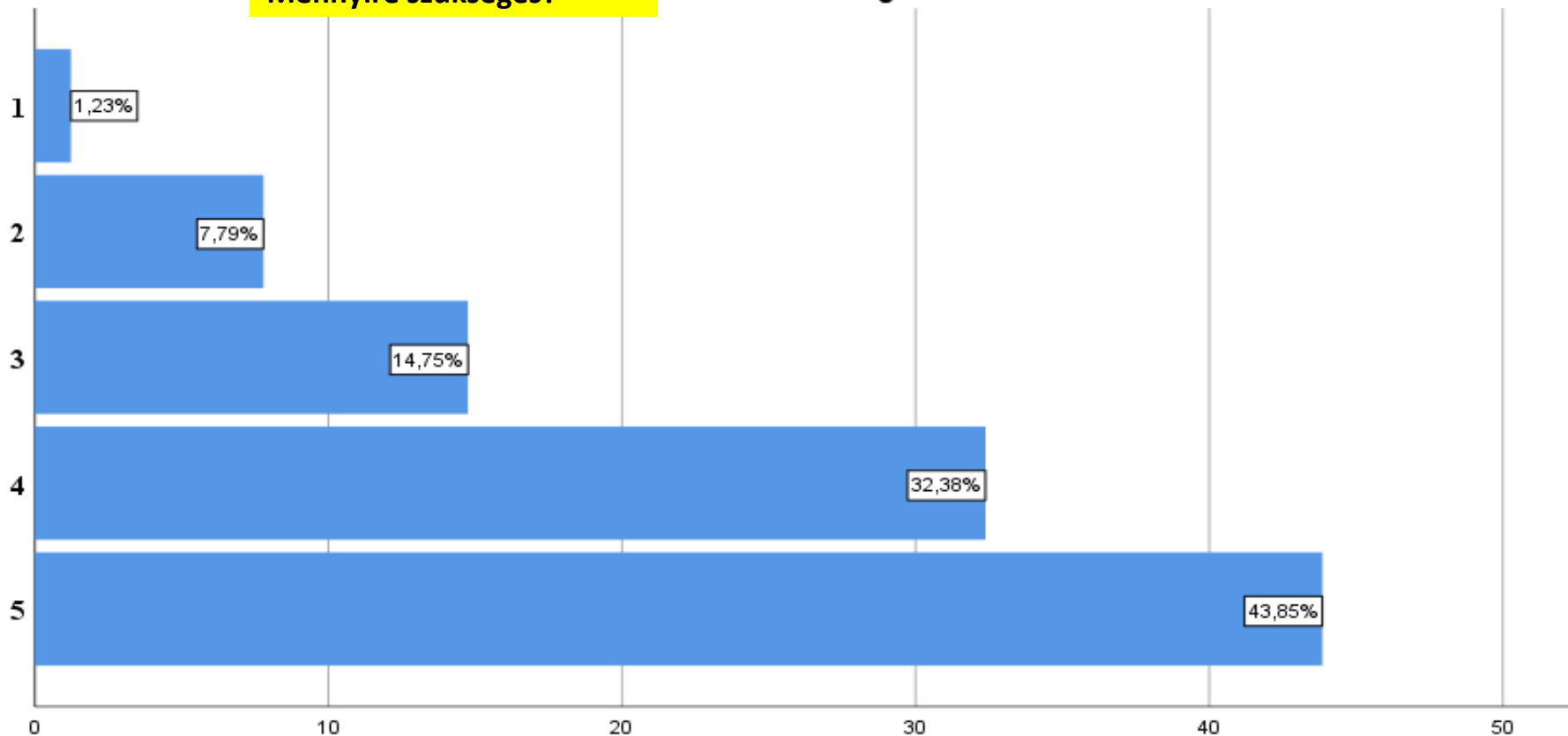

az értékelhető válaszok %-a

(n=244)

Mennyire rendelkezett? Beszédkésztség

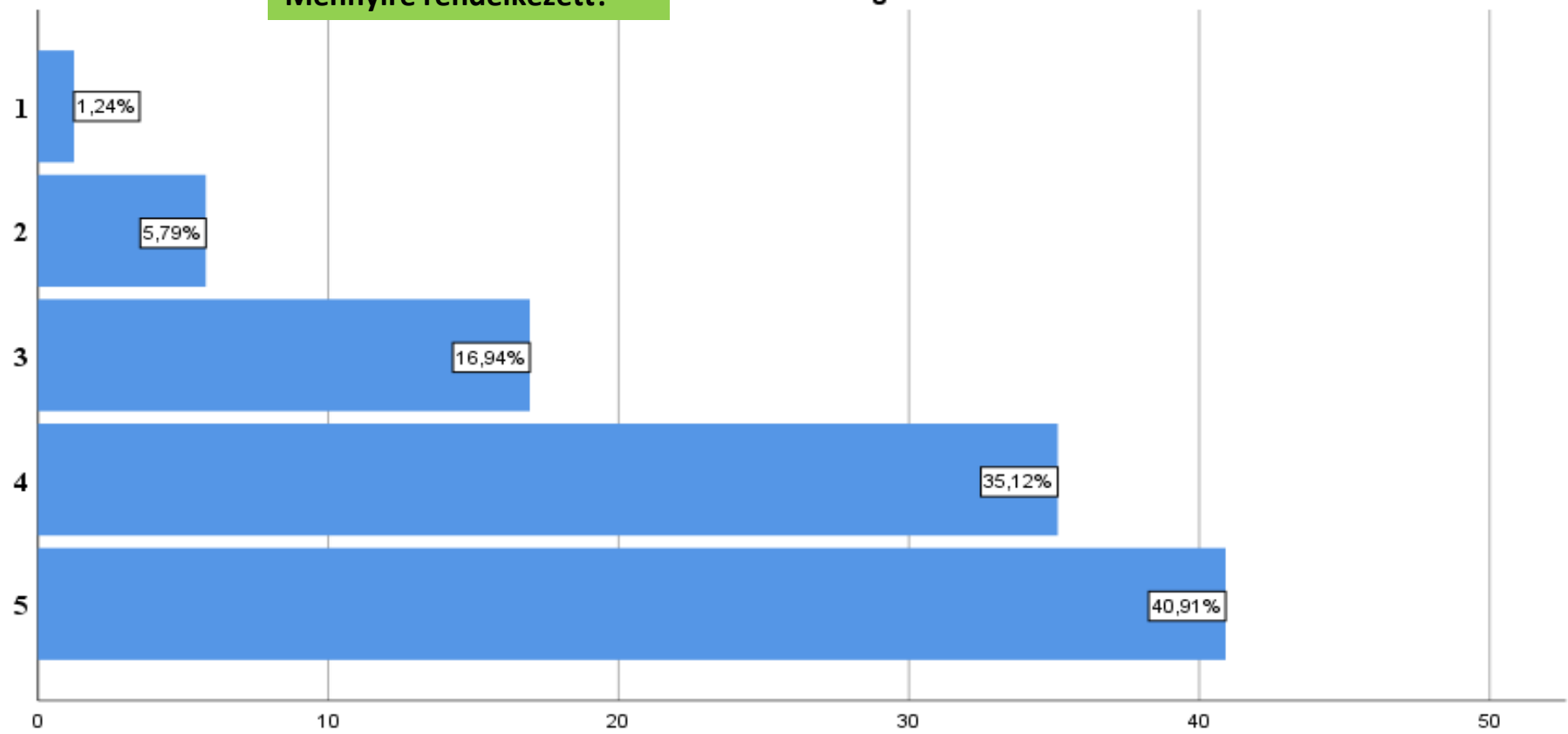

az értékelhető válaszok %-a

(n=242)

Mennyire szükséges?

Íráskészség, fogalmazási készség

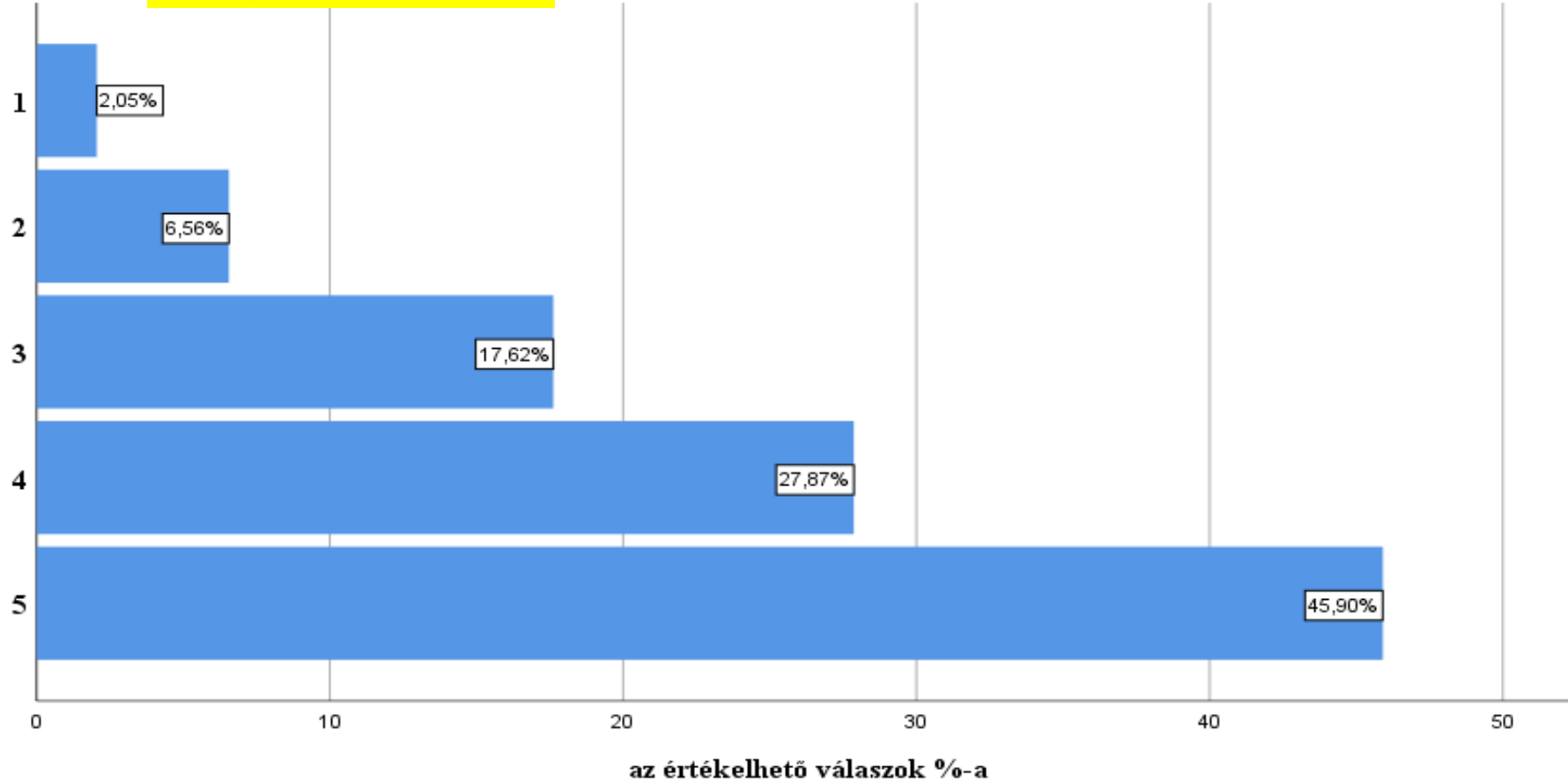

(n=244)

Mennyire rendelkezett?

Íráskészség, fogalmazási készség

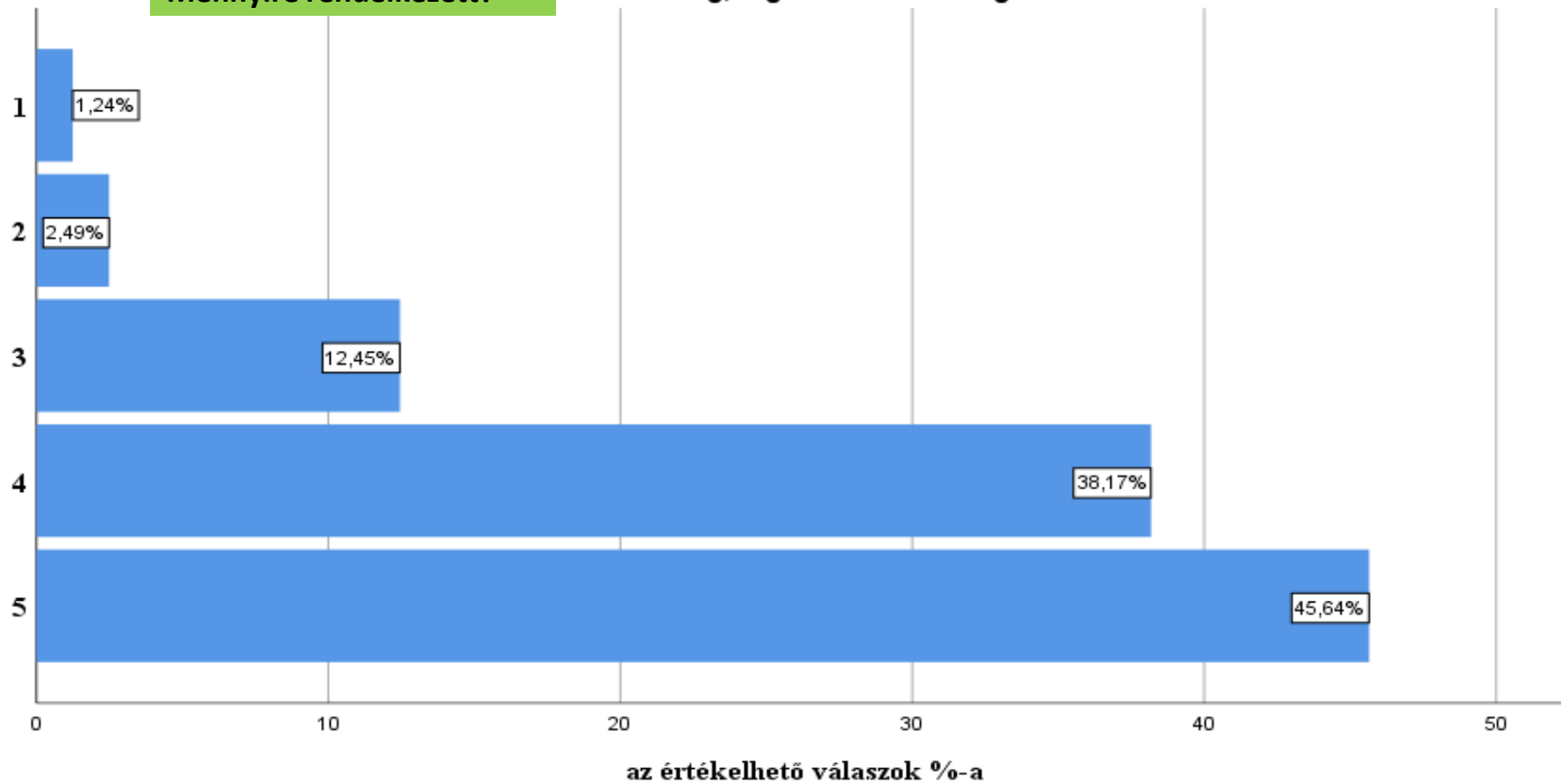

(n=241)

Mennyire szükséges? Kézügyesség

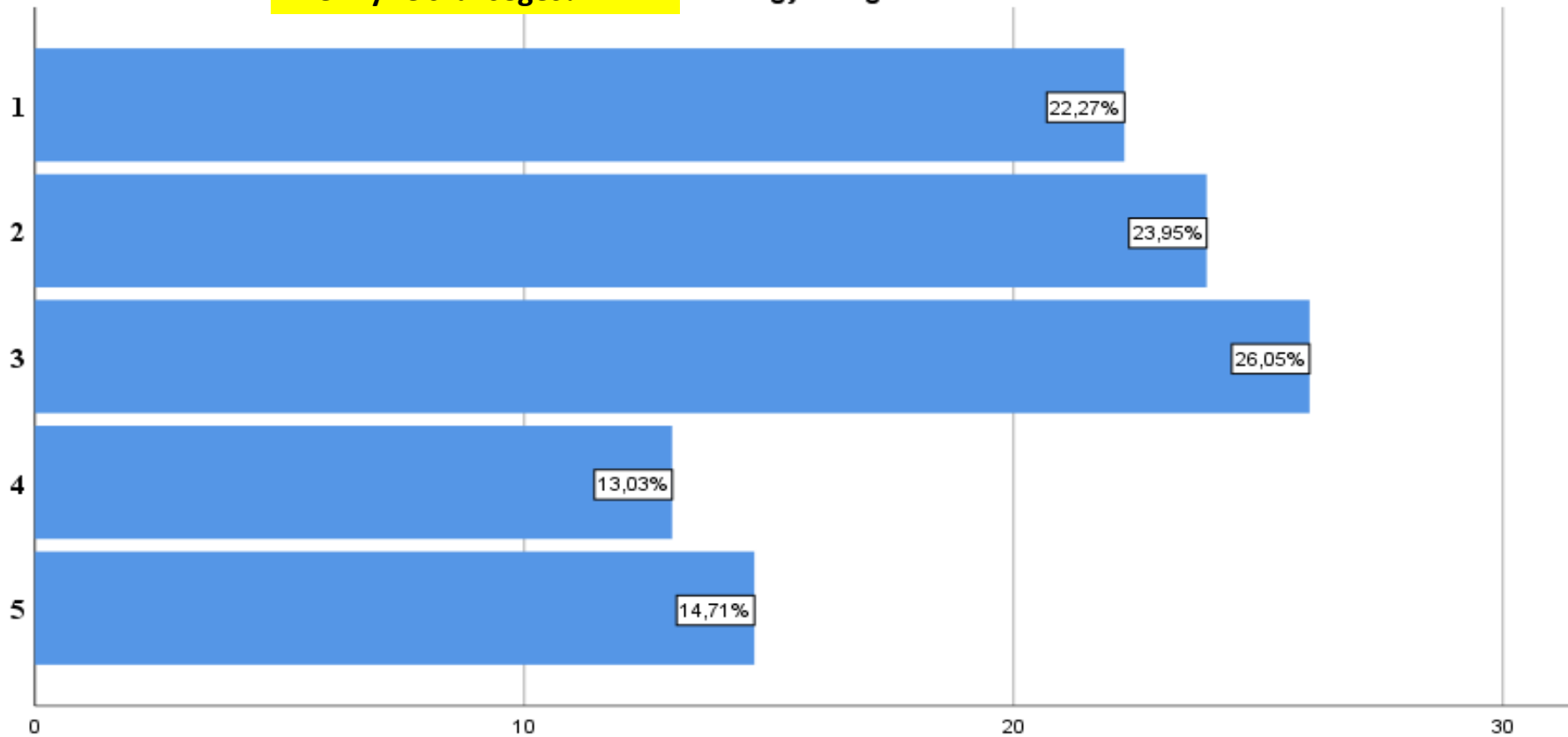

az értékelhető válaszok %-a

(n=238)

Mennyire rendelkezett? Kézügyesség

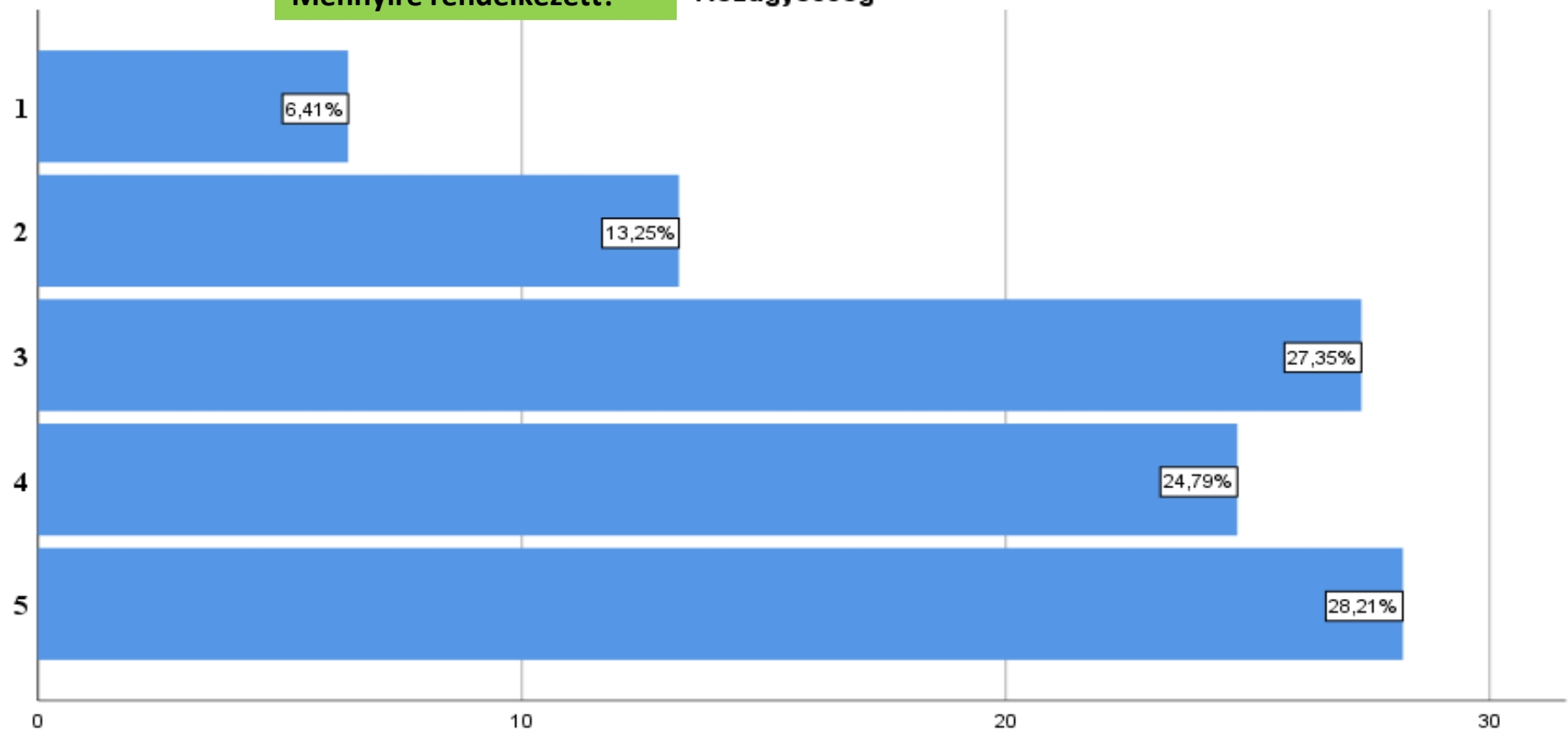

az értékelhető válaszok %-a

(n=234)

Mennyire szükséges? Nyelvtudás

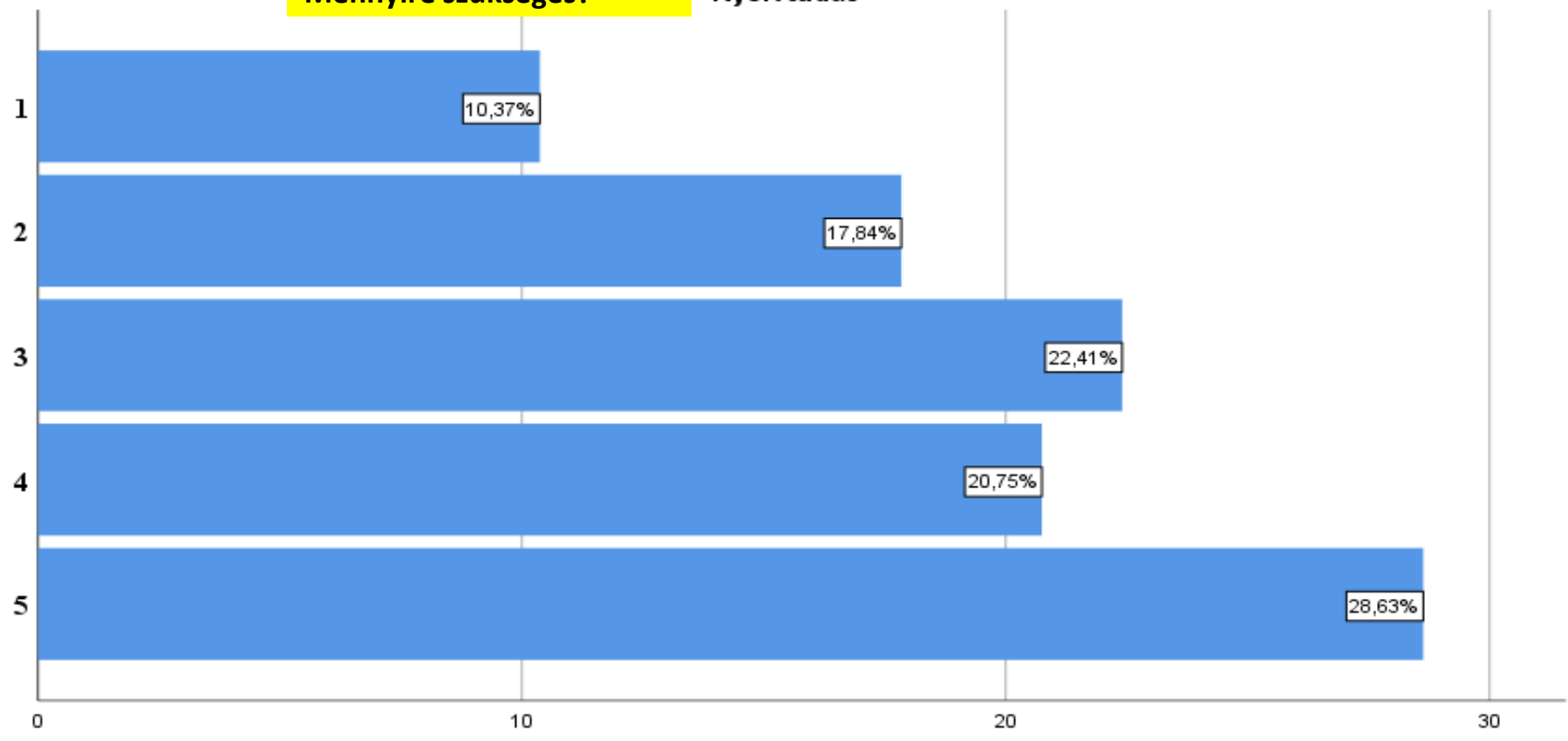

az értékelhető válaszok %-a

(n=241)

Mennyire rendelkezett? Nyelvtudás



az értékelhető válaszok %-a

(n=236)

Mennyire szükséges?

Számítógép-ismeret, informatikai tudás

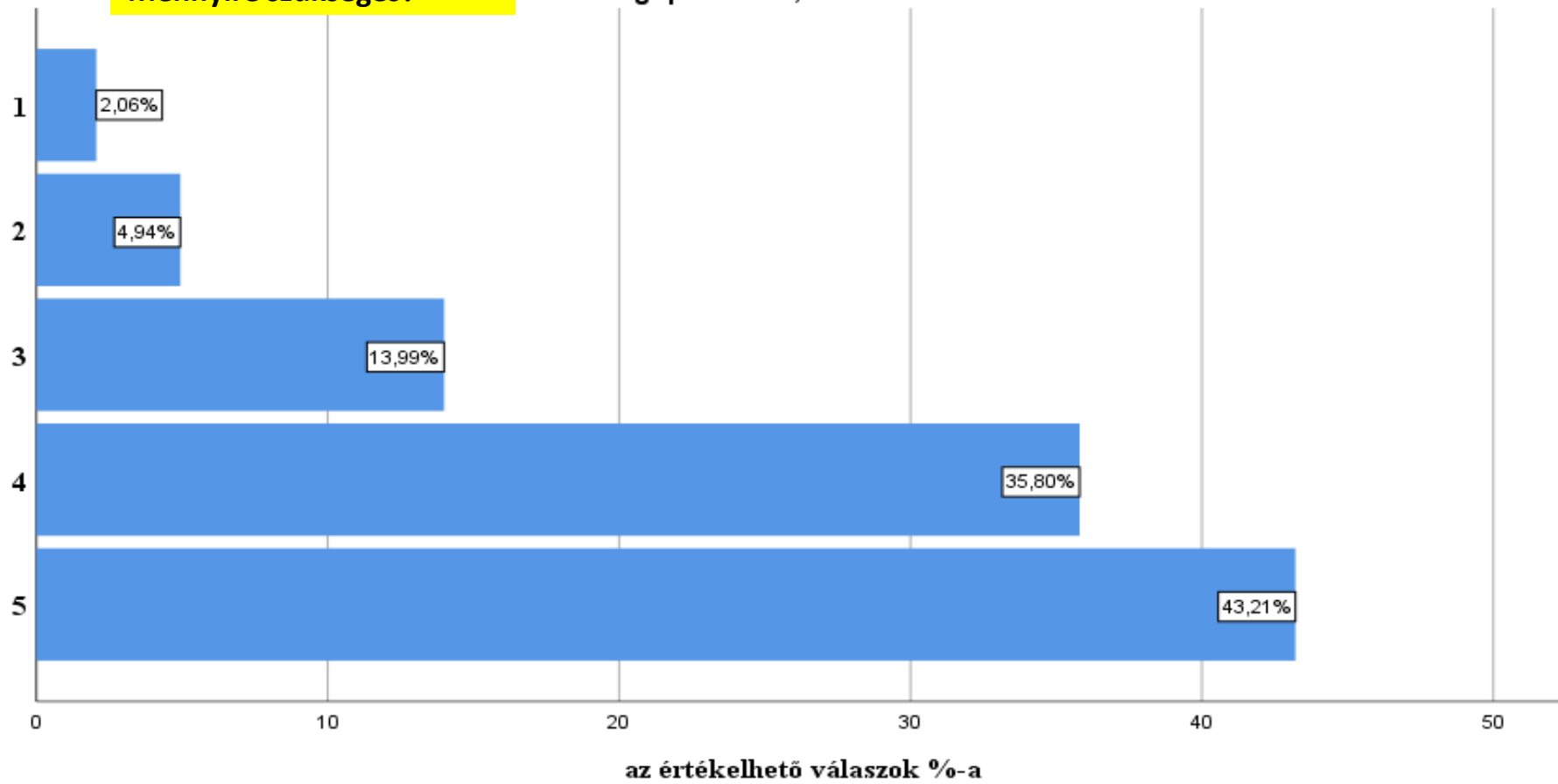

(n=243)

Mennyire rendelkezett?

Számítógép-ismeret, informatikai tudás

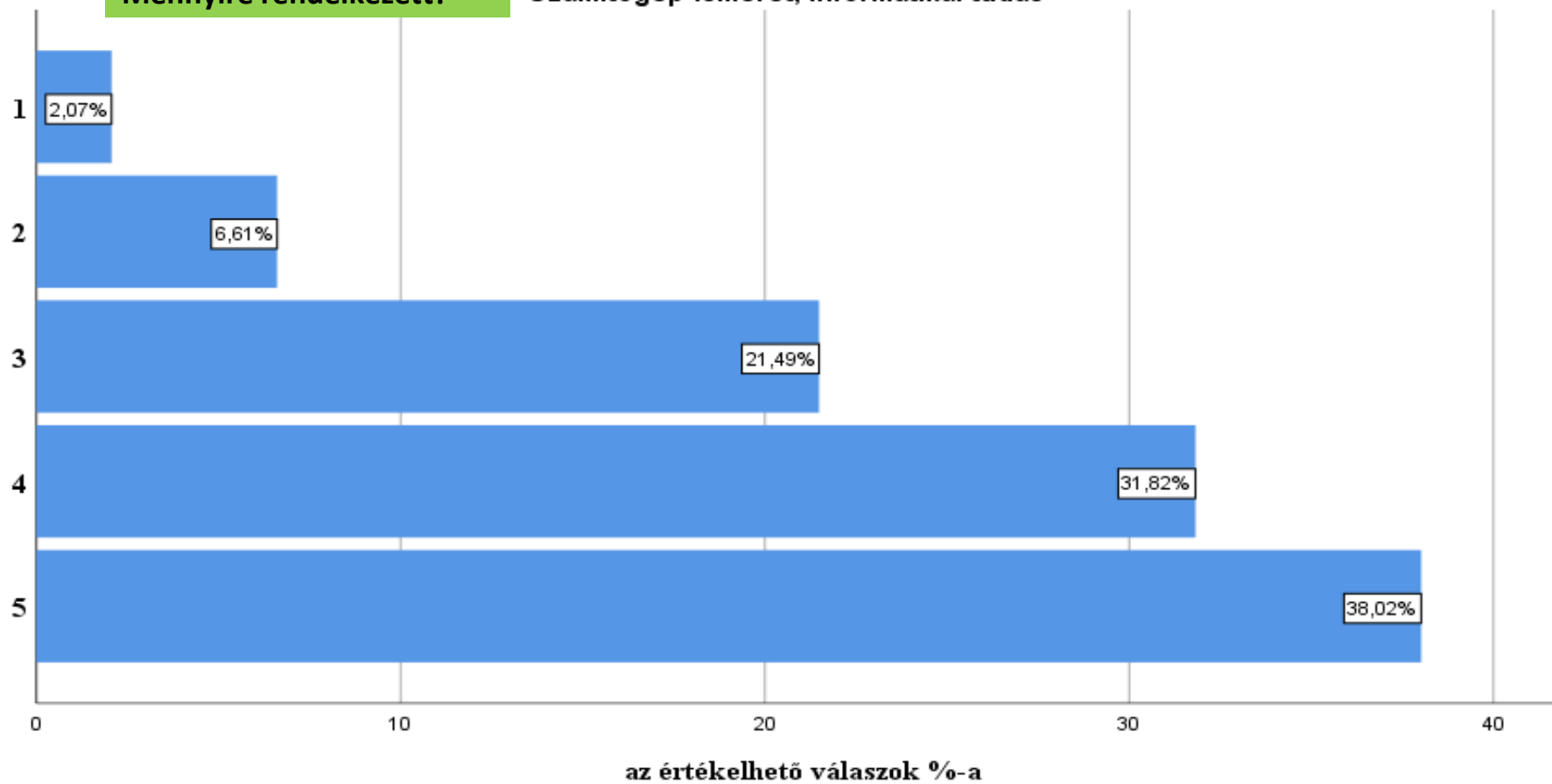

(n=242)

Mennyire szükséges?

Emberi konfliktusok kezelése

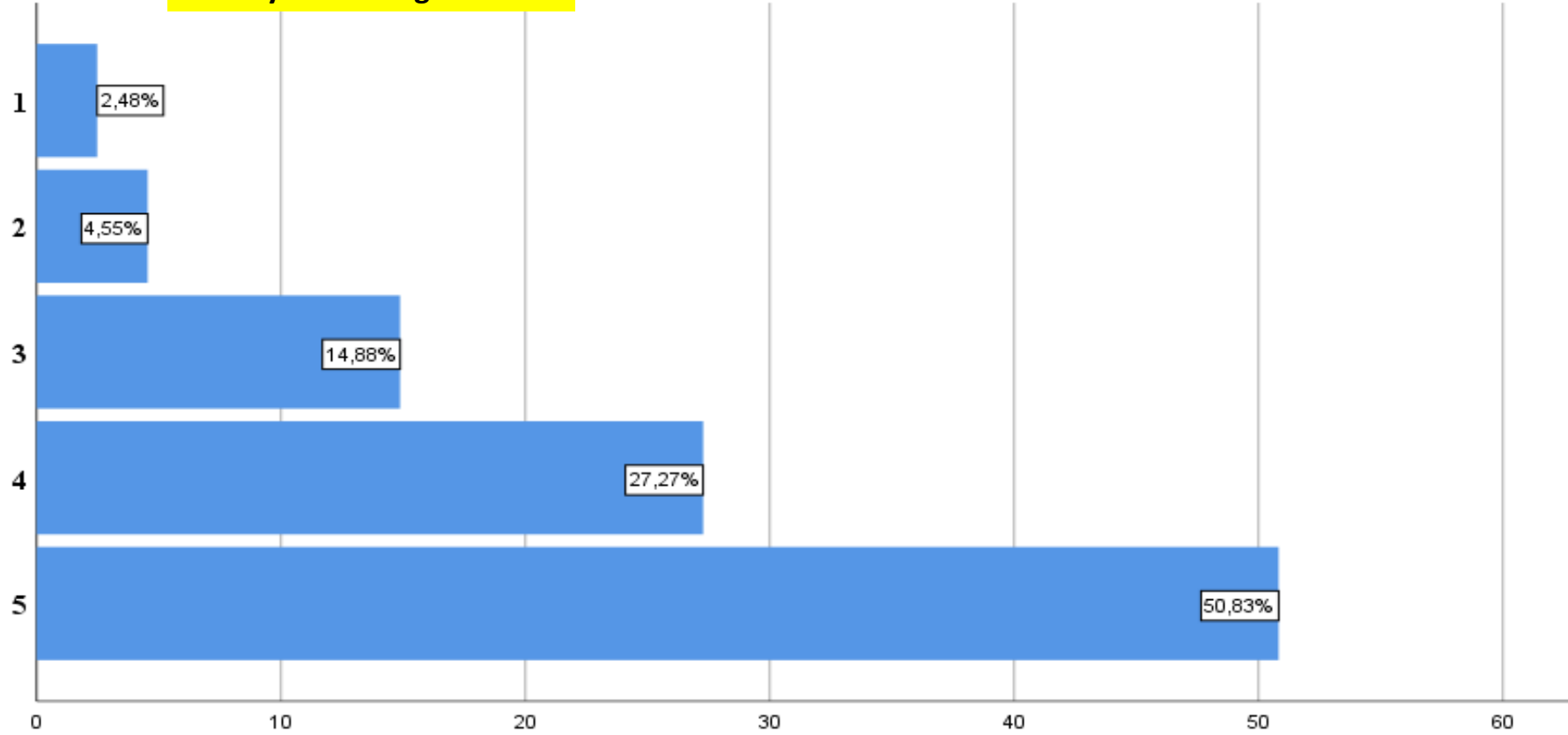

az értékelhető válaszok %-a

(n=242)

Mennyire rendelkezett?

Emberi konfliktusok kezelése

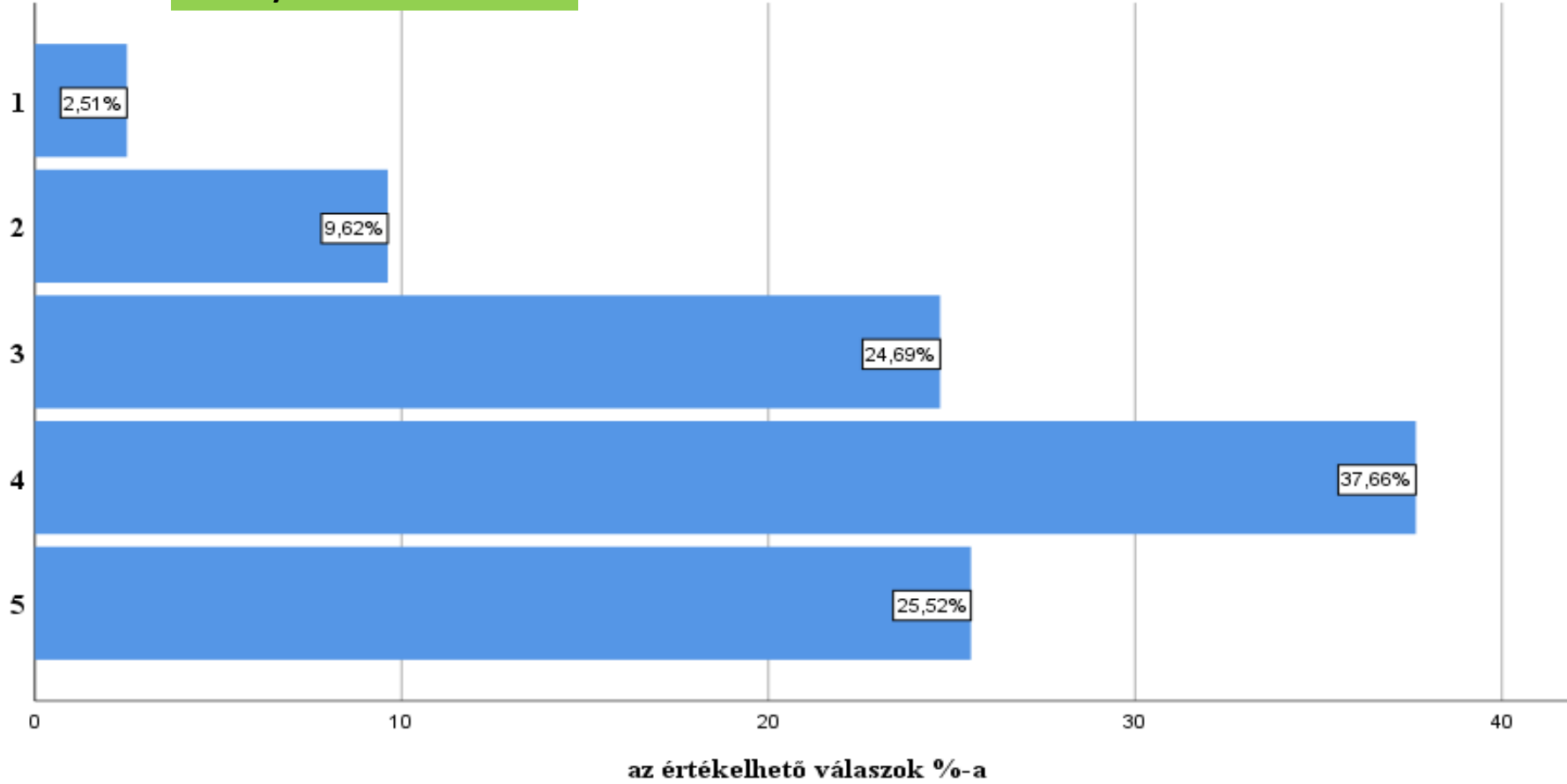

(n=239)

Mennyire szükséges?

Együtműködés egy csapattal

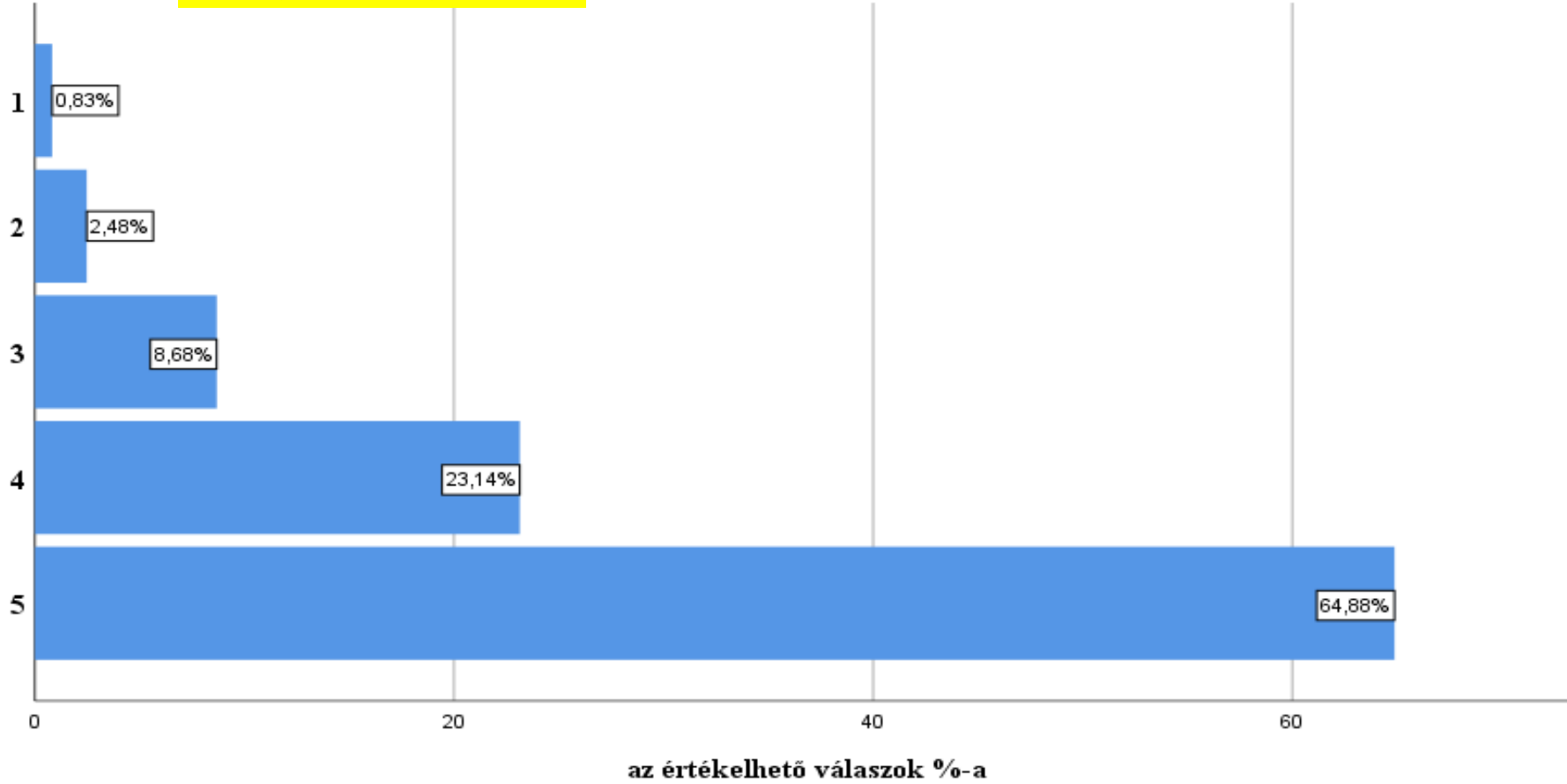

(n=242)

Mennyire rendelkezett?

Együttműködés egy csapattal

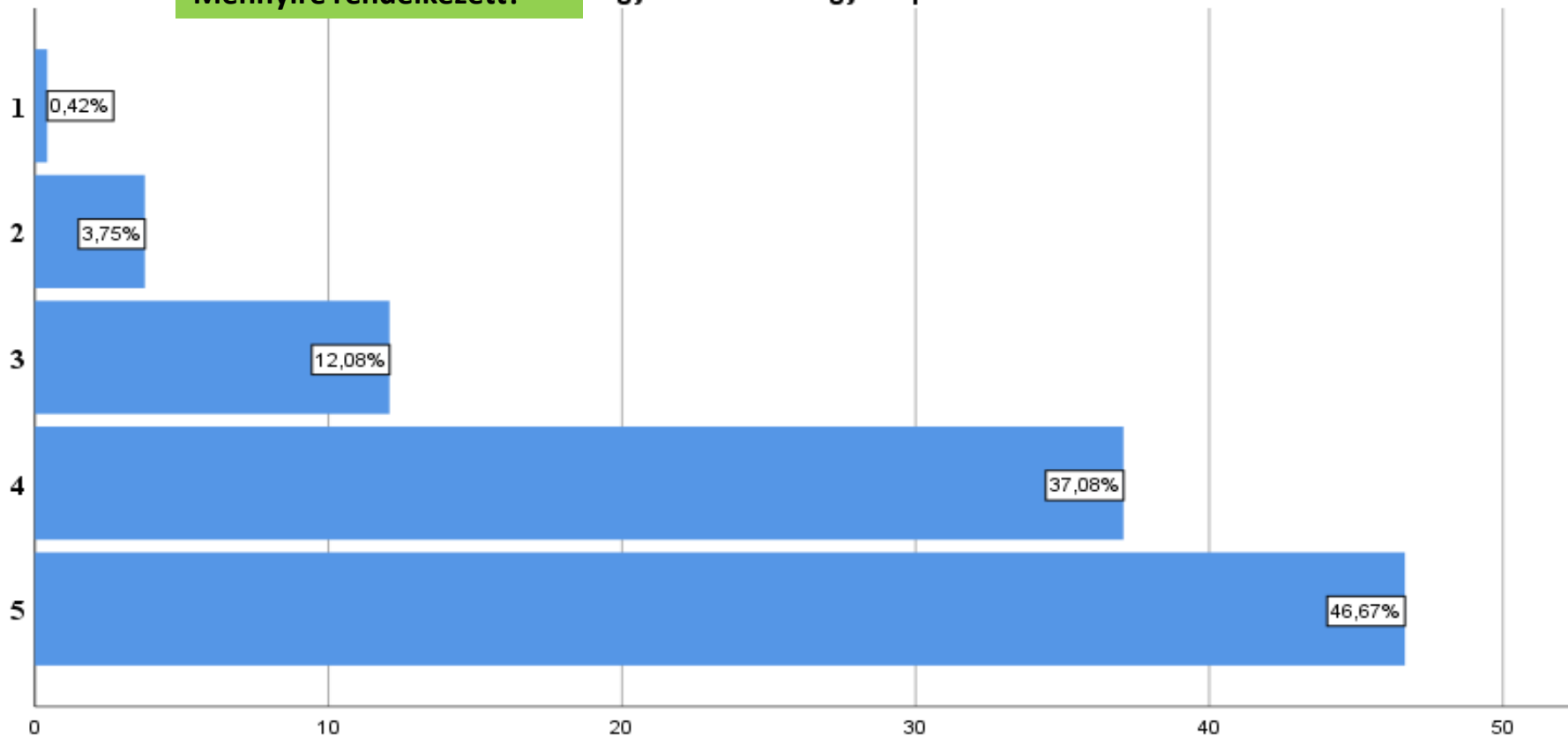

az értékelhető válaszok %-a

(n=240)

Mennyire szükséges?

Munkaszervezés és időbeosztás

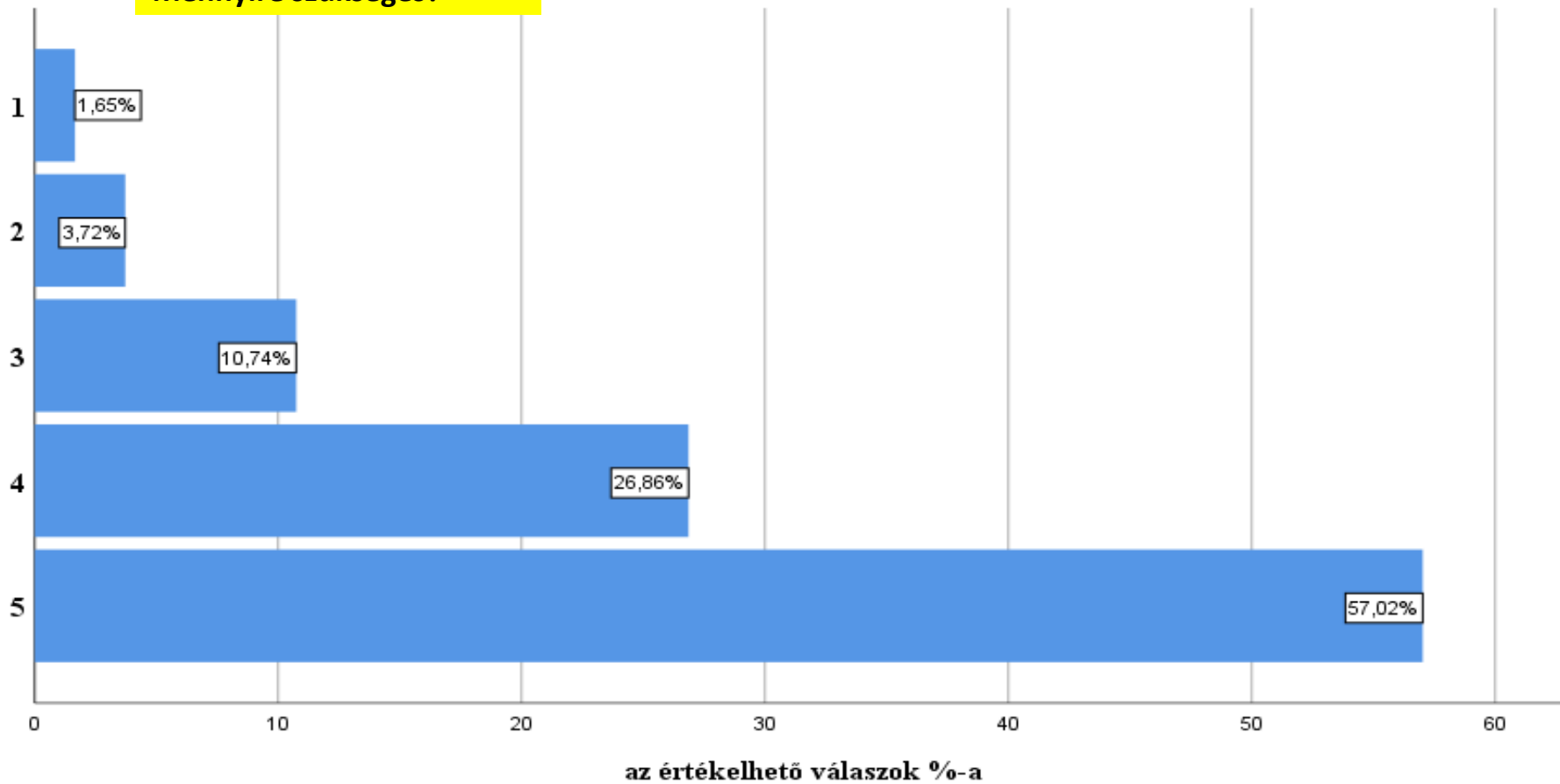

(n=242)

Mennyire rendelkezett?

Munkaszervezés és időbeosztás

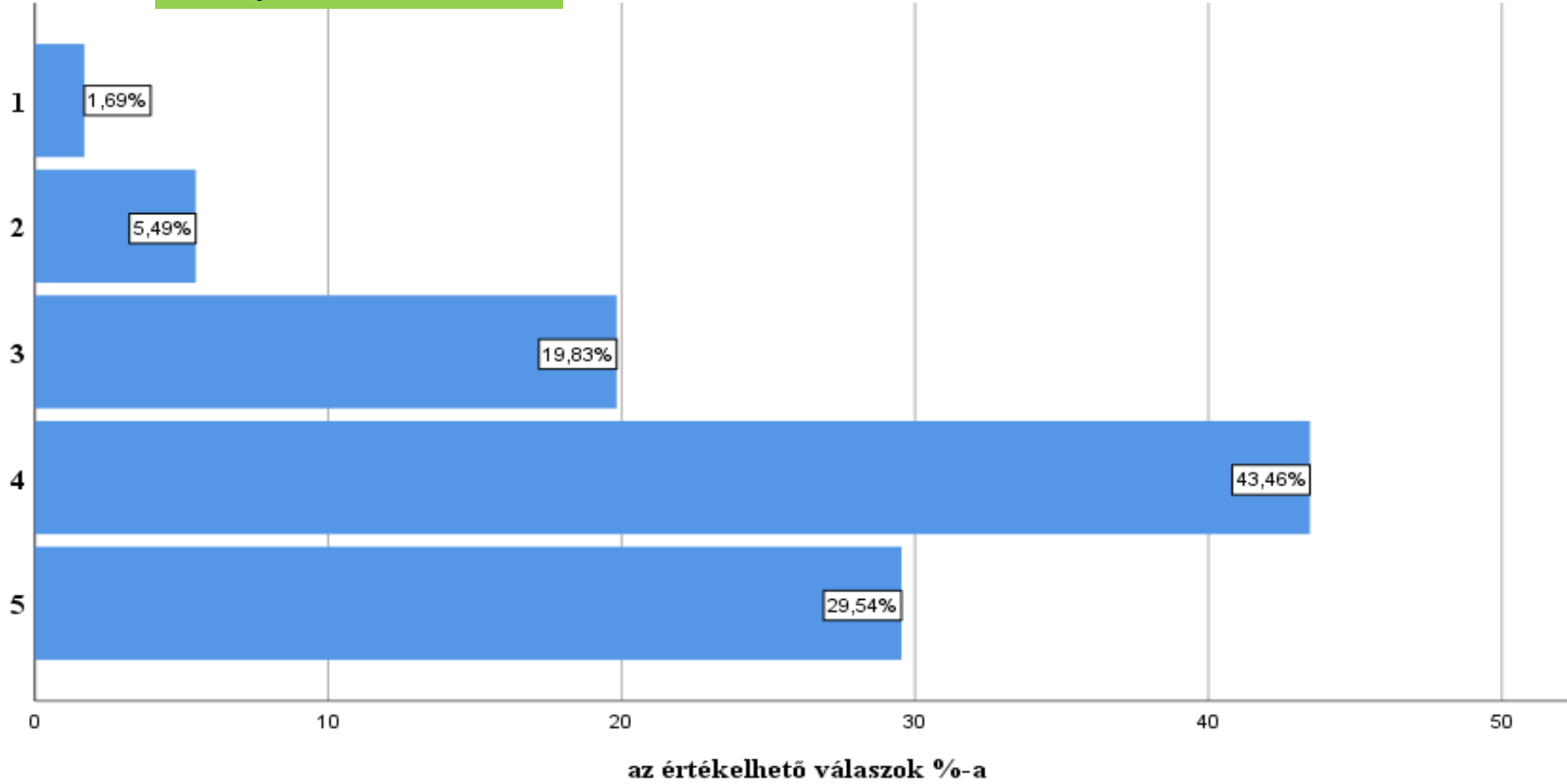

(n=237)

Mennyire szükséges?

Előrelátás, tervezőkészség

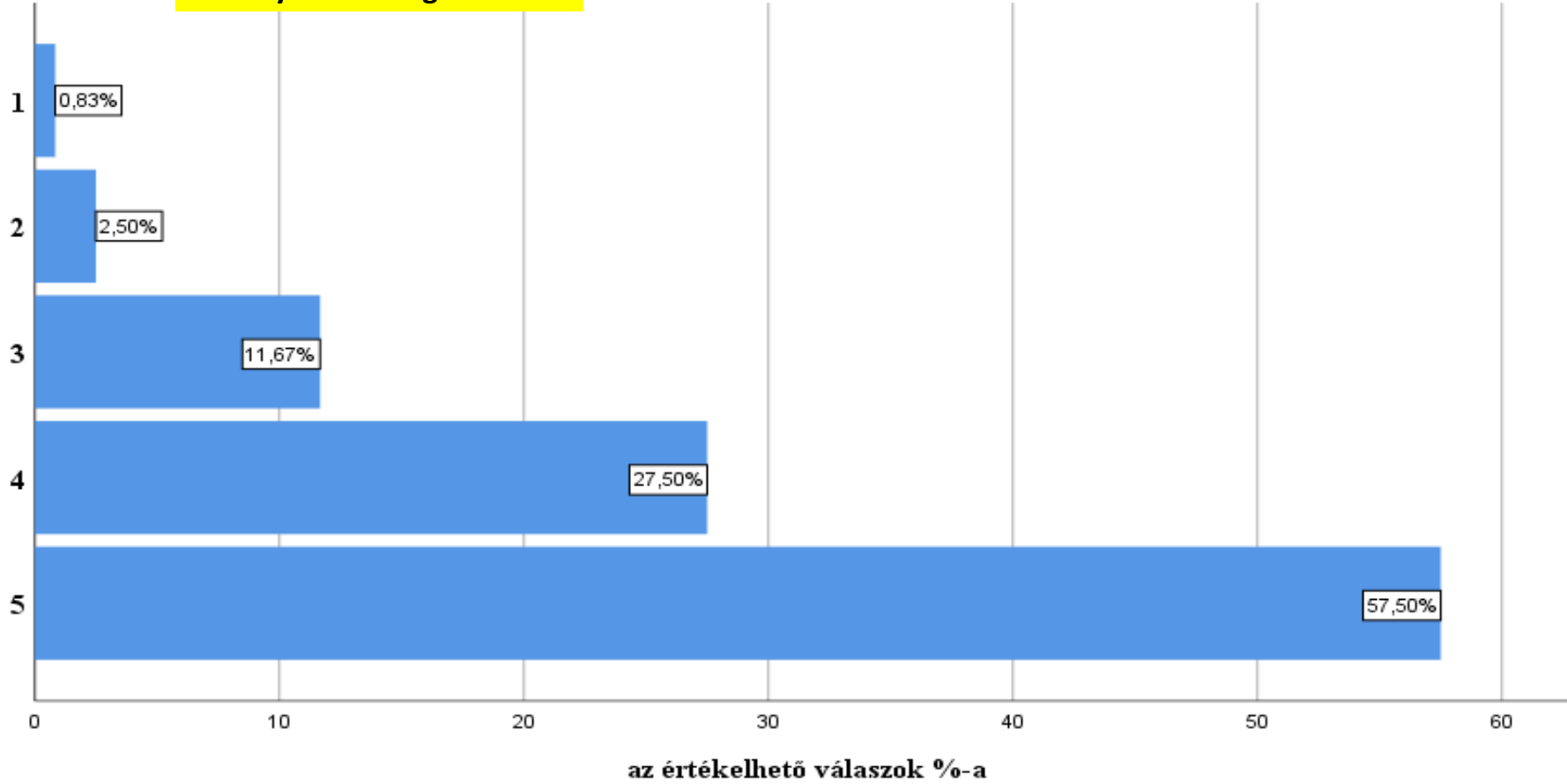

(n=240)

Mennyire rendelkezett?

Előrelátás, tervezőkészség

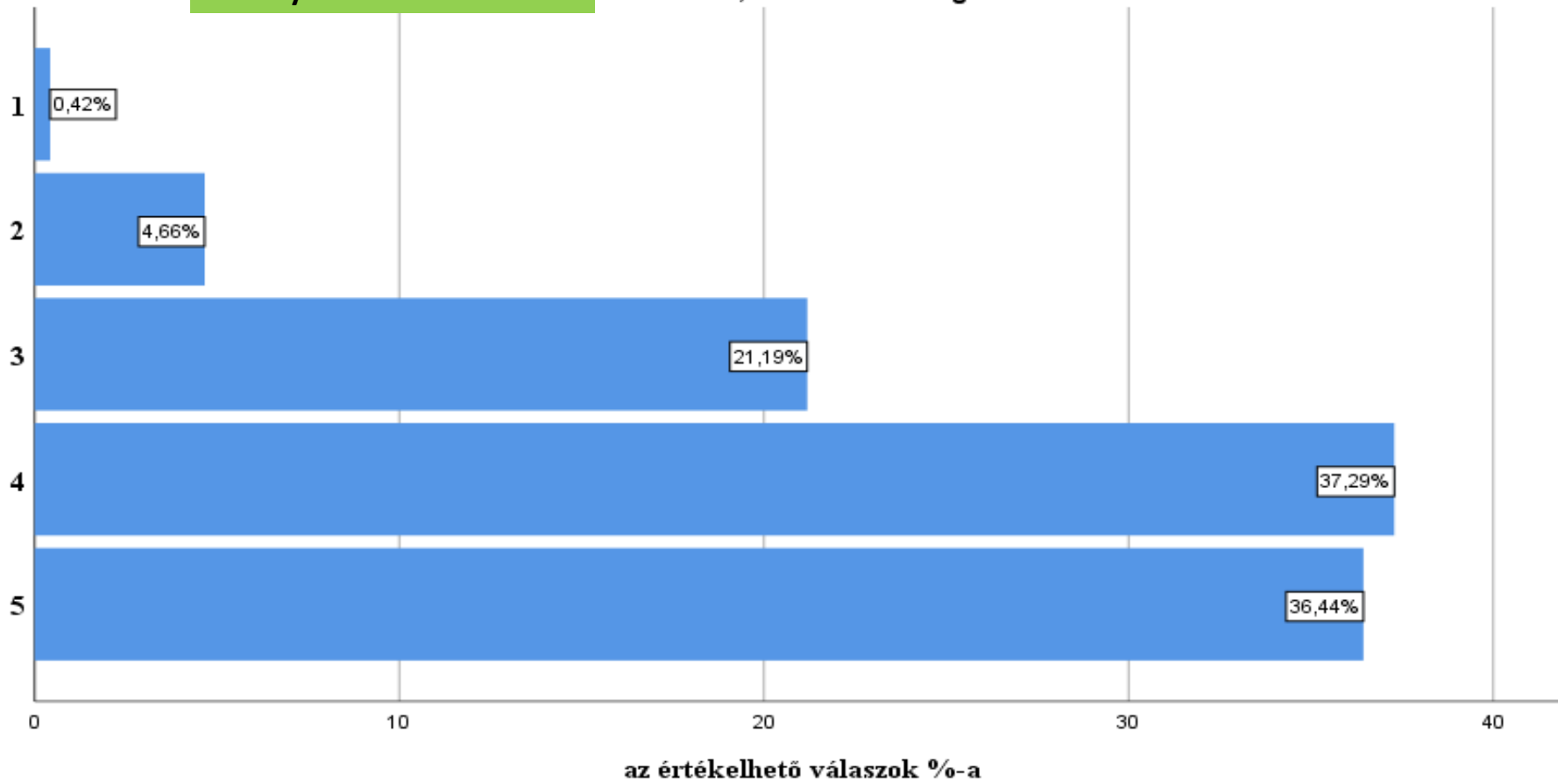

(n=236)

Mennyire szükséges?

Mások szakmai vezetése

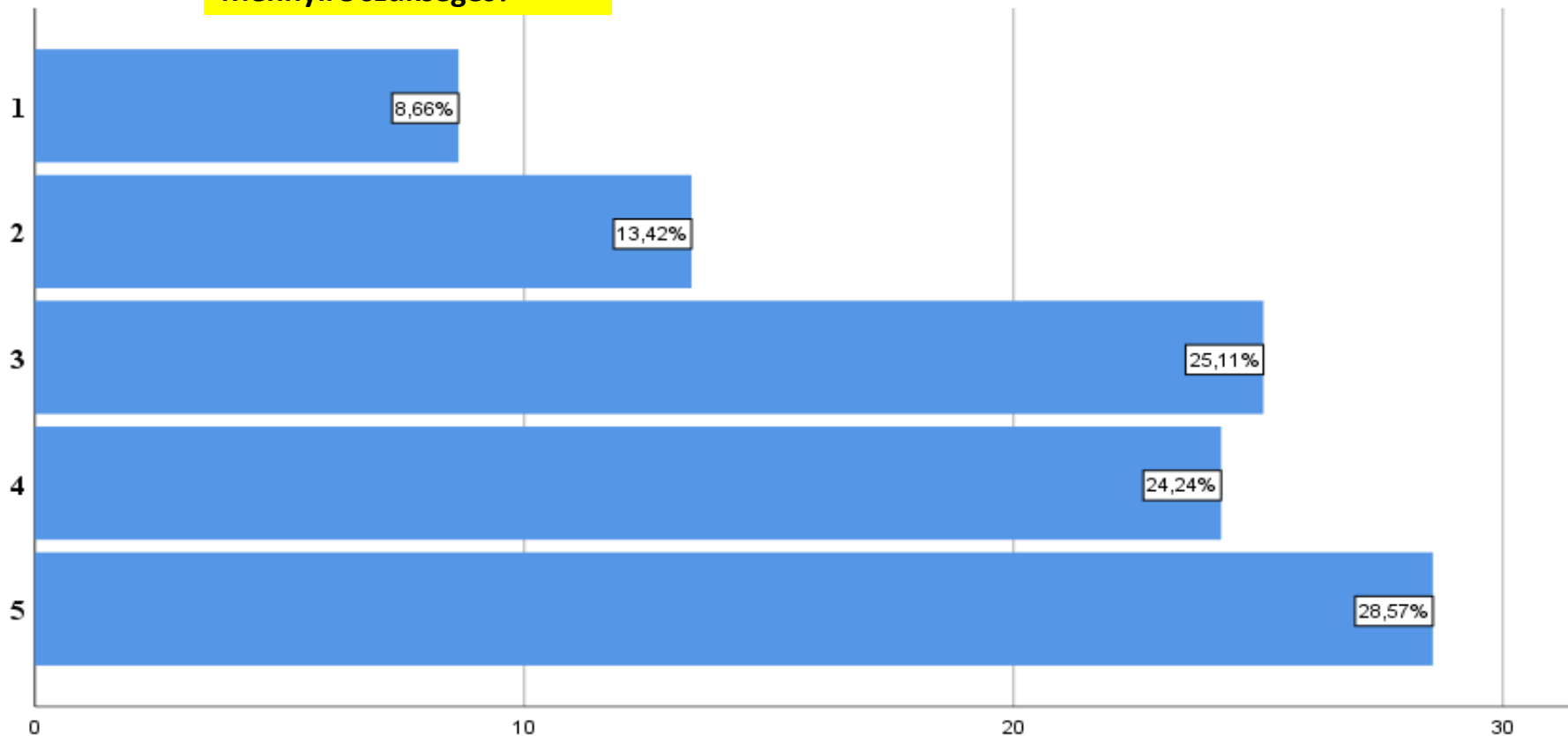

az értékelhető válaszok %-a

(n=231)

Mennyire rendelkezett? Mások szakmai vezetése

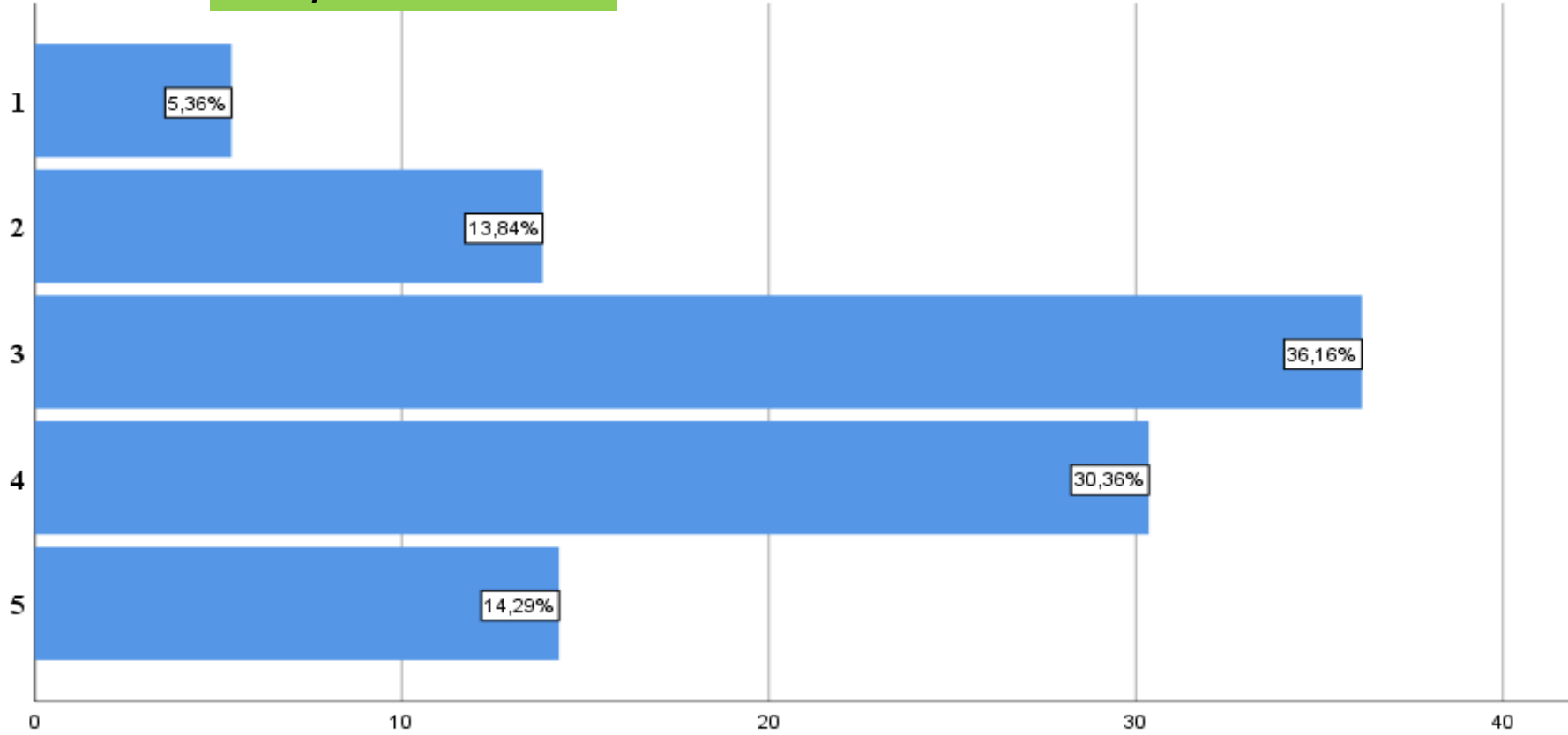

az értékelhető válaszok %-a

(n=224)

Mennyire szükséges?

Gyakorlati szakismeret

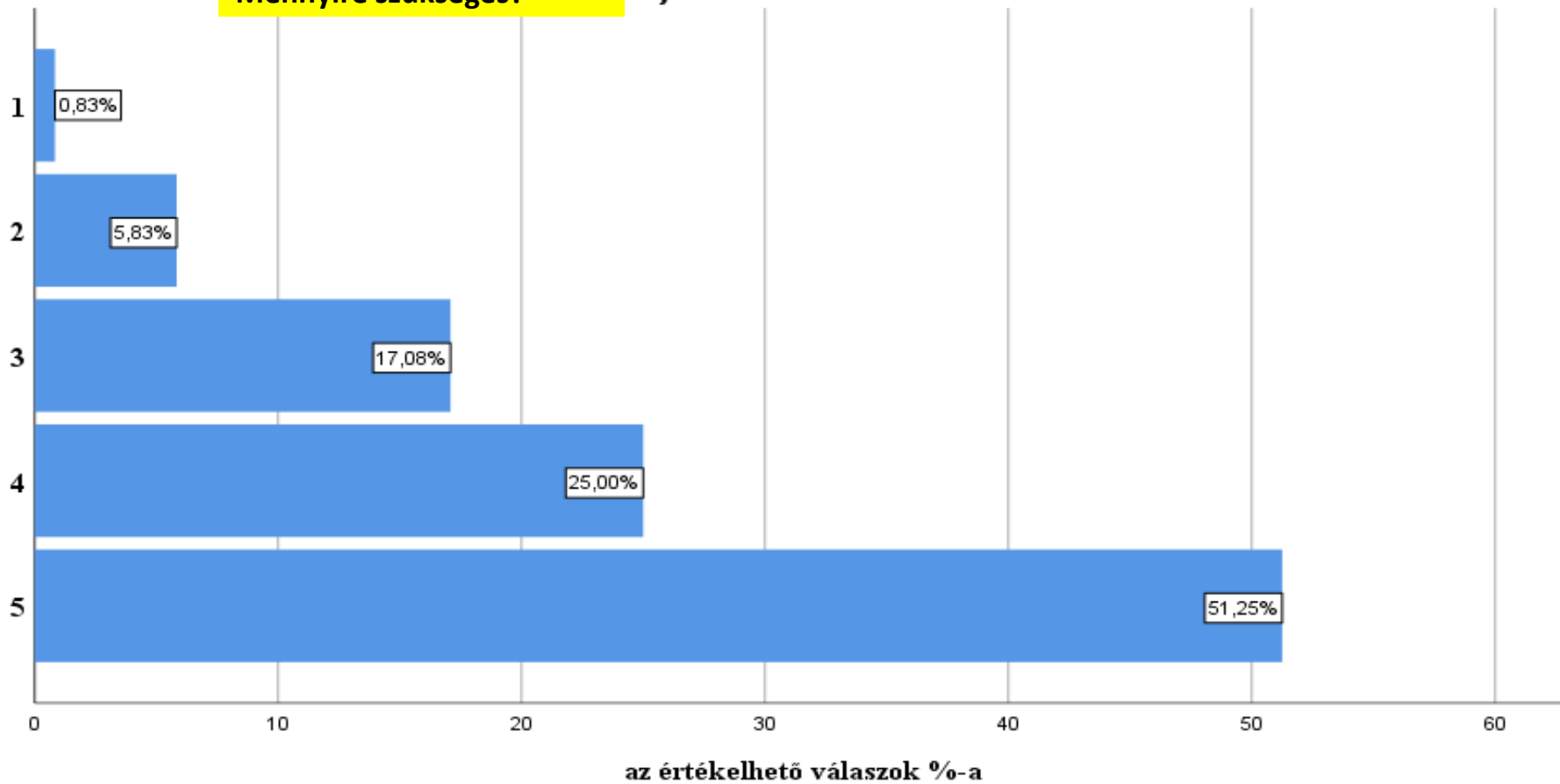

(n=240)

Mennyire rendelkezett? Gyakorlati szakismeret

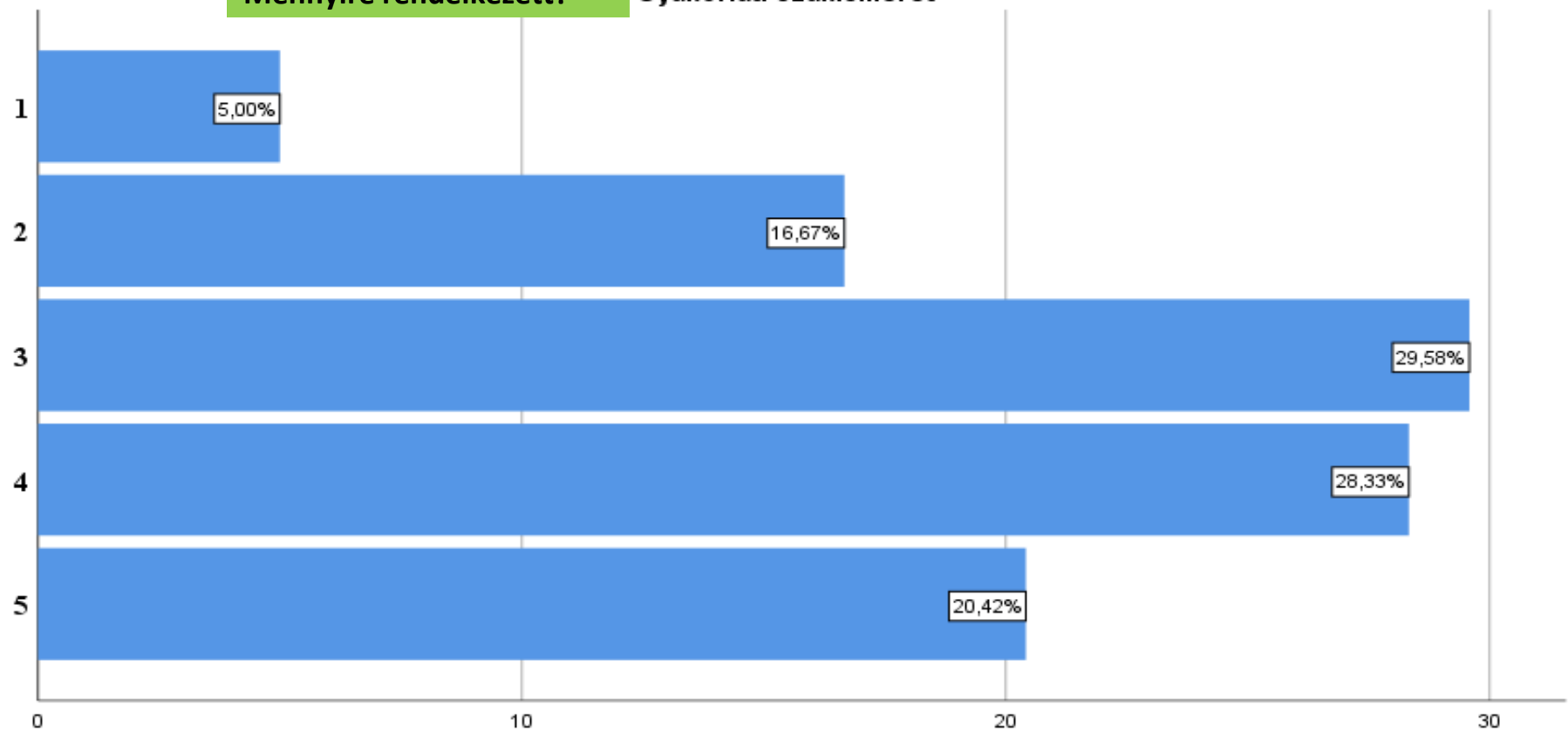

az értékelhető válaszok %-a

(n=240)

Mennyire szükséges?

Tanulási képesség

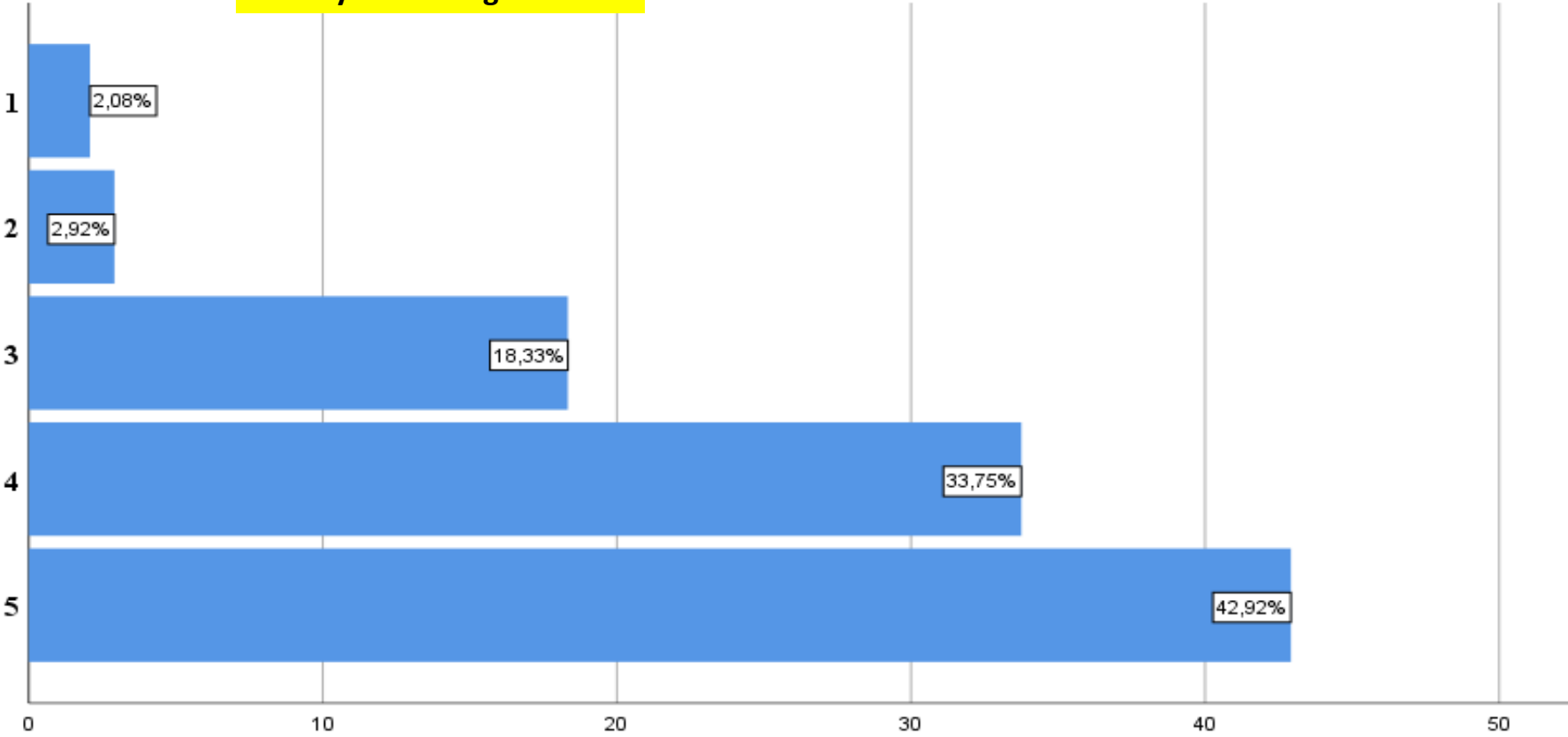

az értékelhető válaszok %-a

(n=240)

Mennyire rendelkezett?

Tanulási képesség

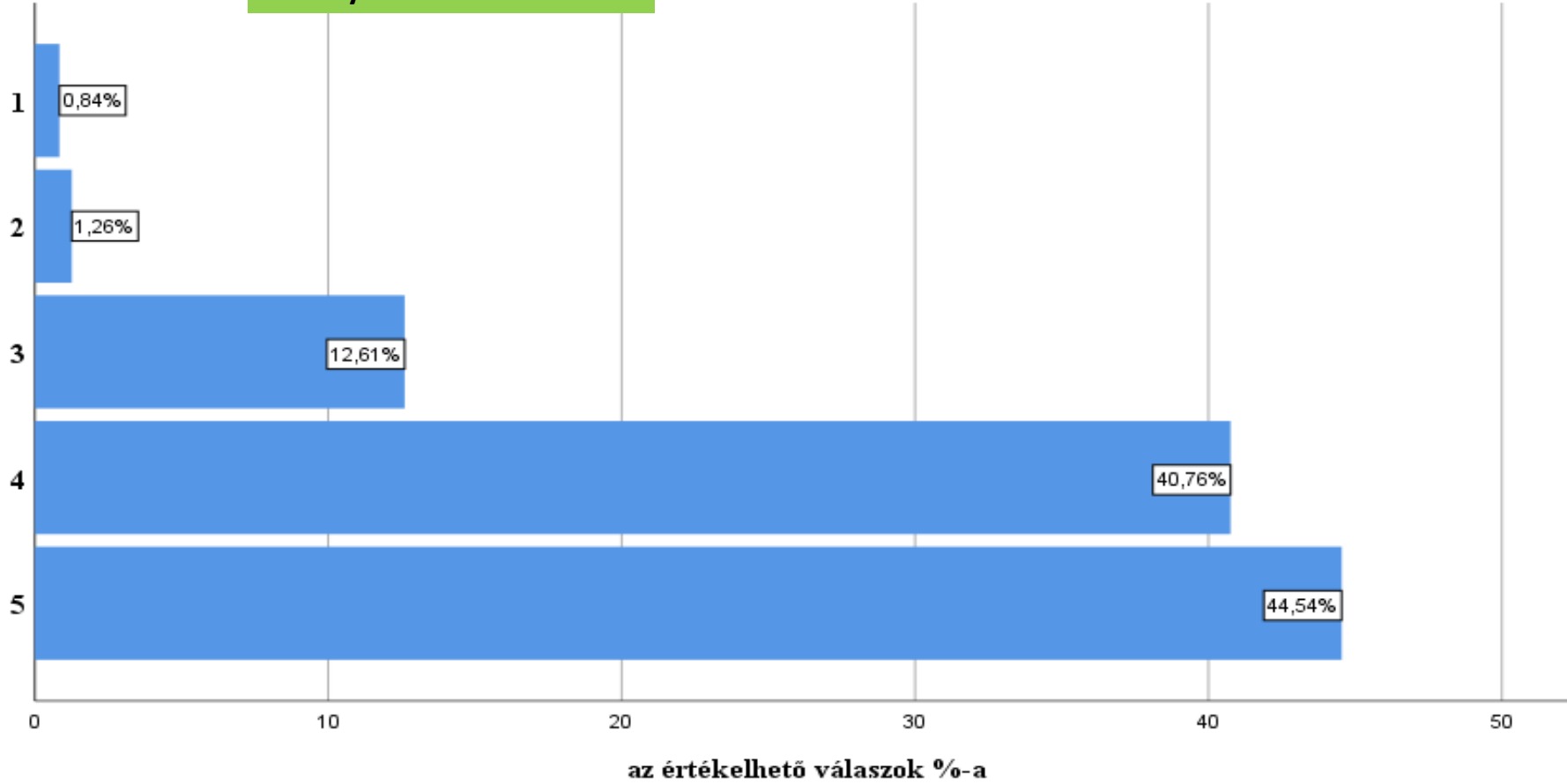

(n=238)

Mennyire szükséges?

Precizitás, részletekre figyelés

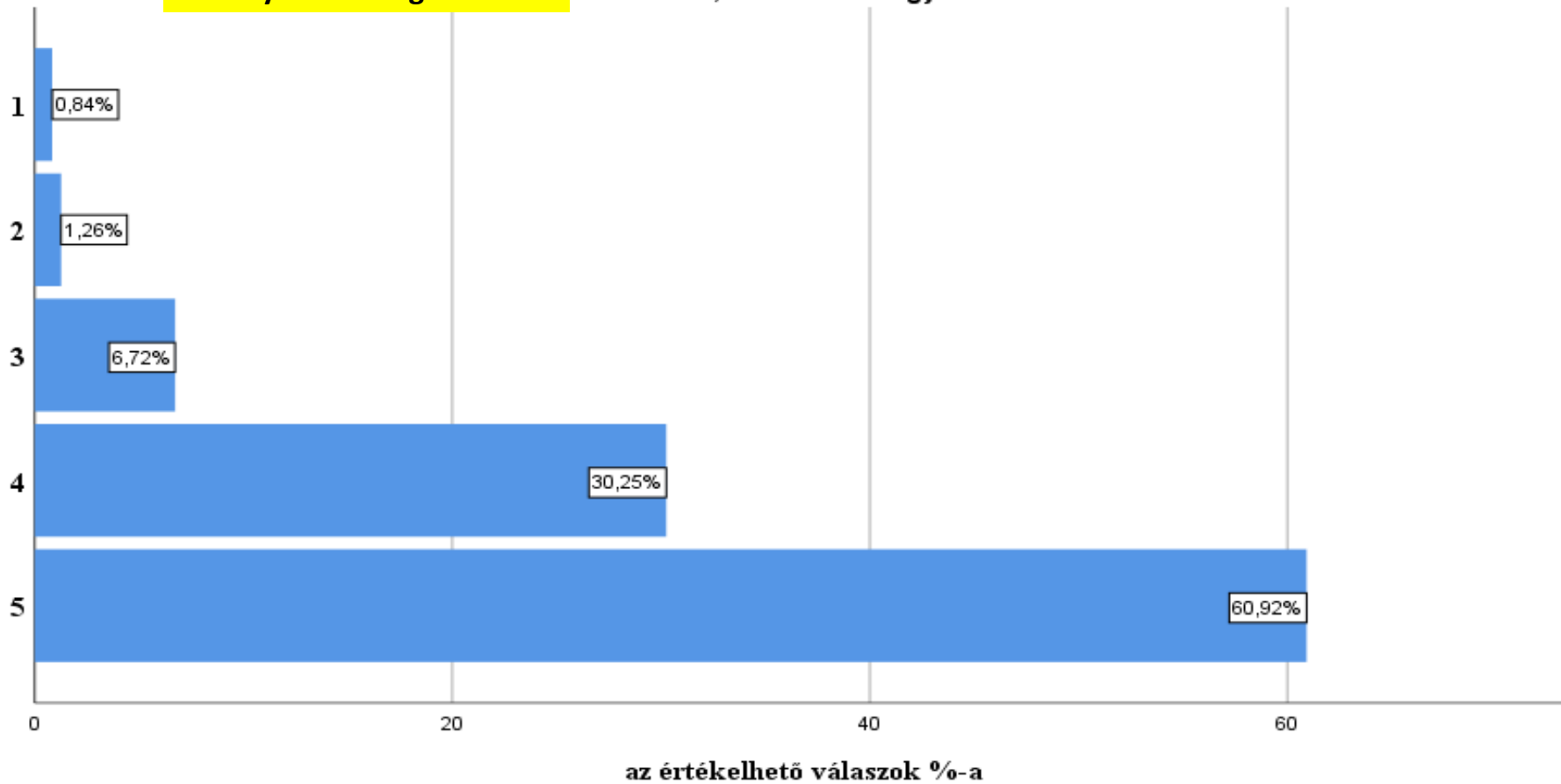

(n=238)

Mennyire rendelkezett?

Precizitás, részletekre figyelés

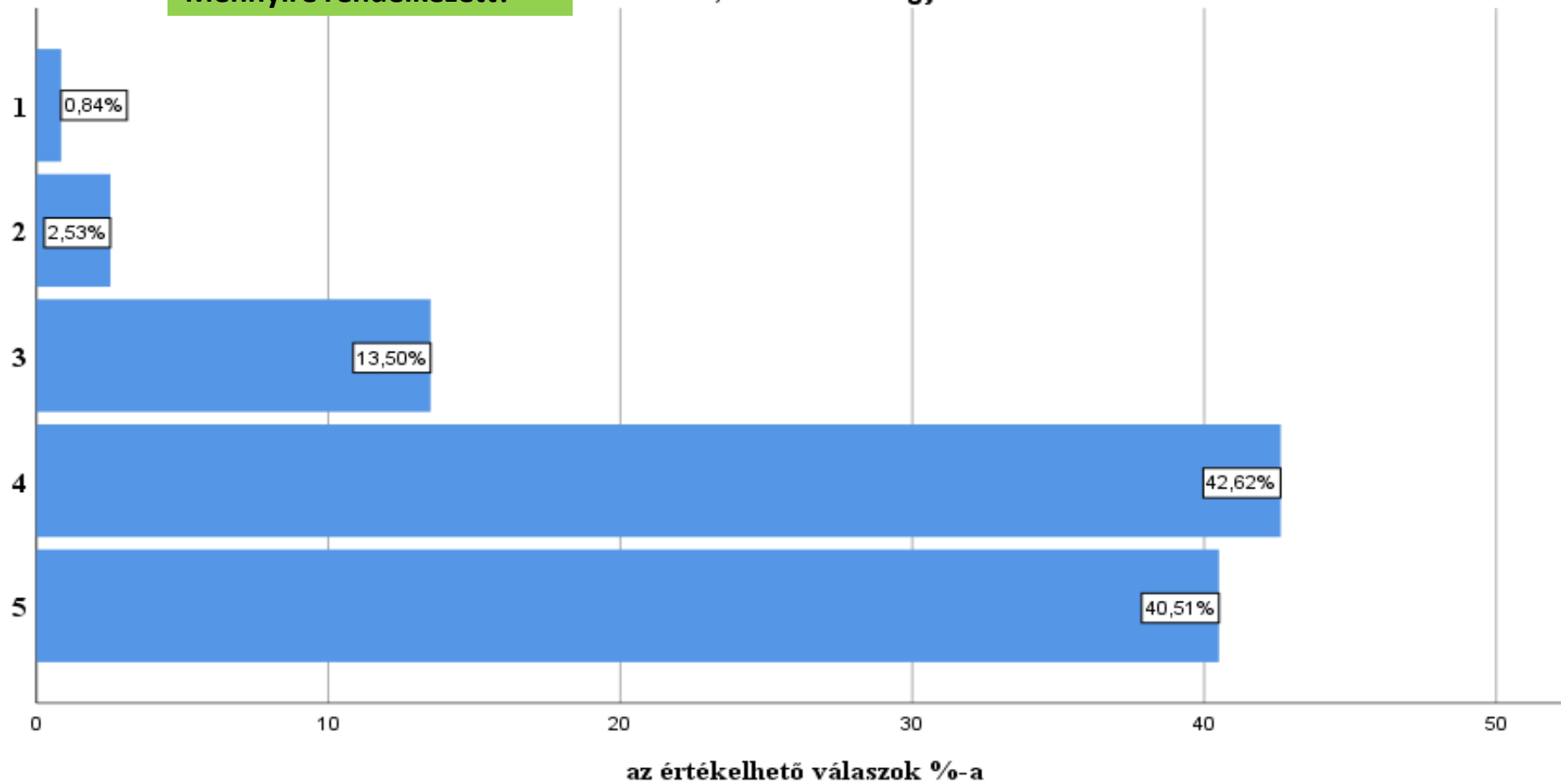

(n=237)

Mennyire szükséges? Kritikai gondolkodás

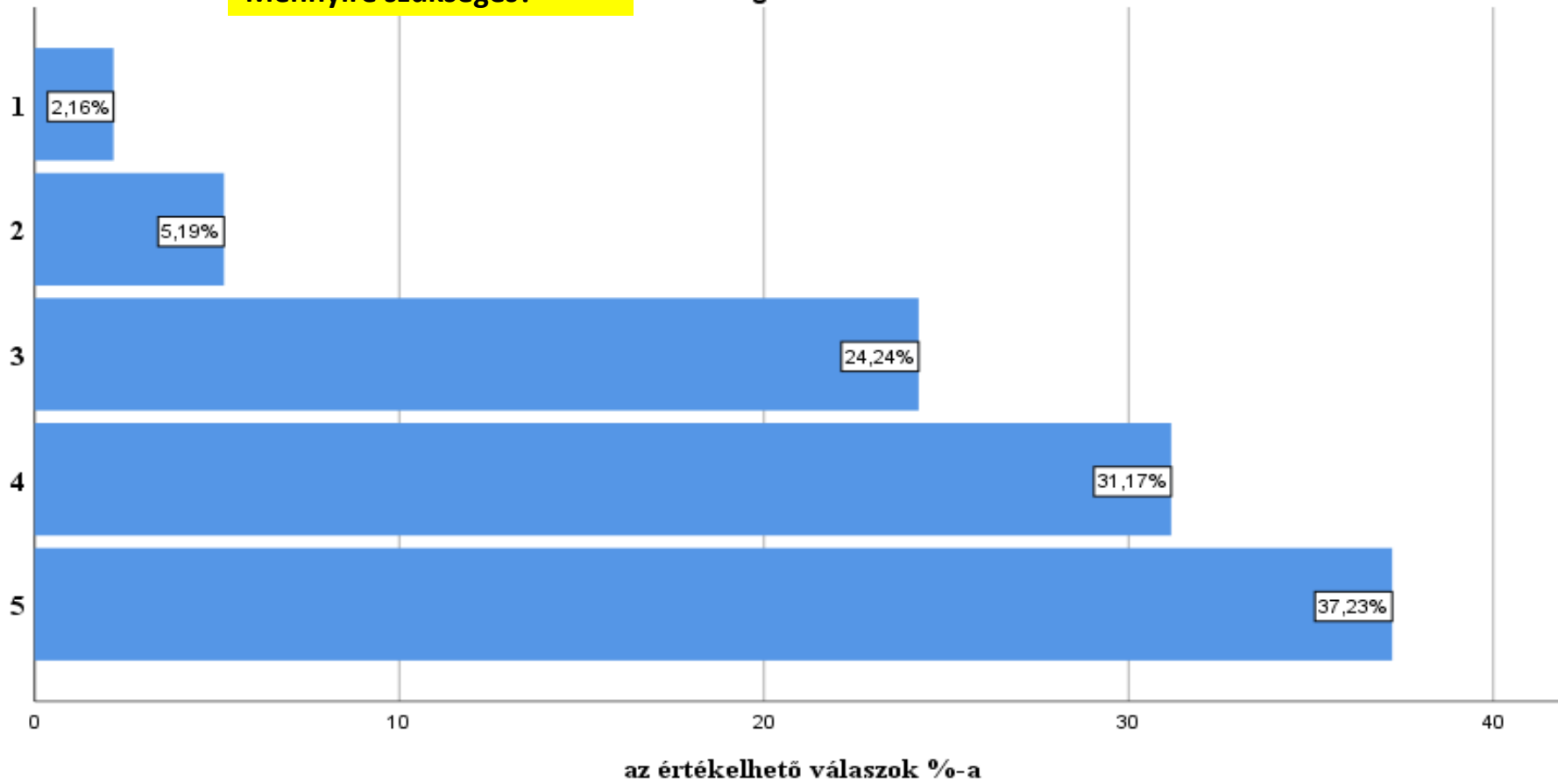

(n=231)

Mennyire rendelkezett? Kritikai gondolkodás

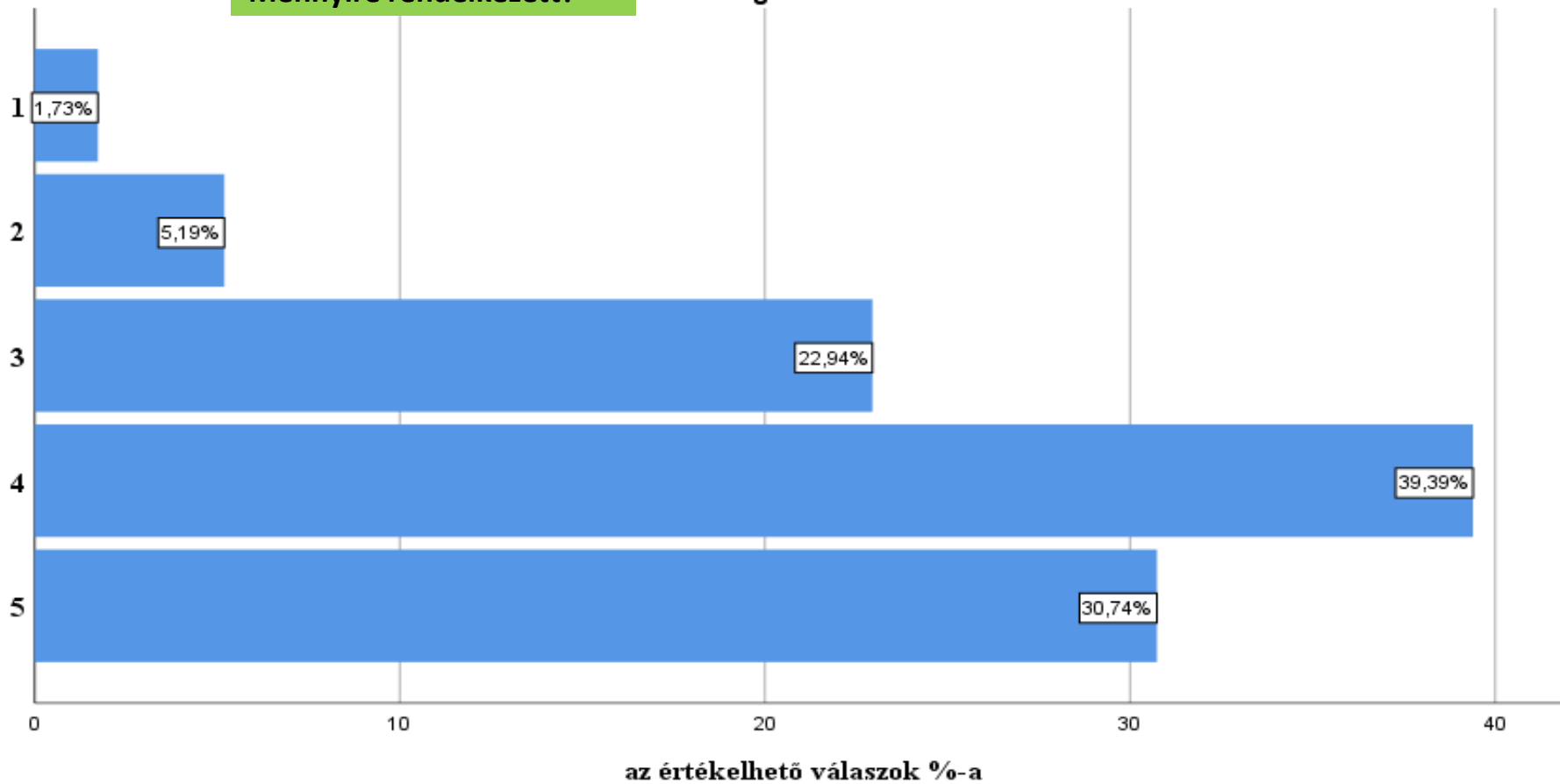

(n=231)

Mennyire szükséges?

Önálló munkavégző képesség

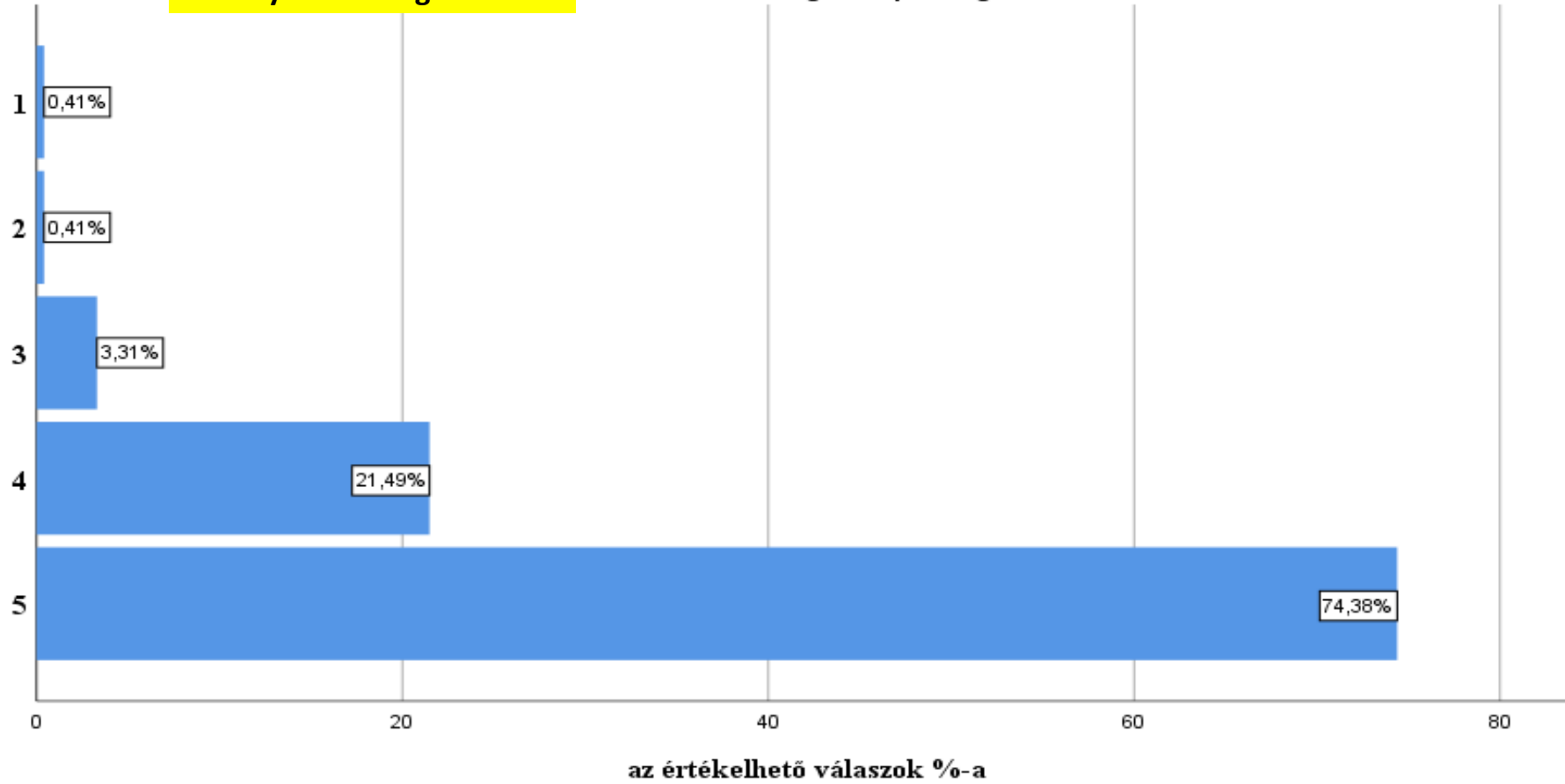

(n=242)

Mennyire rendelkezett?

Önálló munkavégző képesség

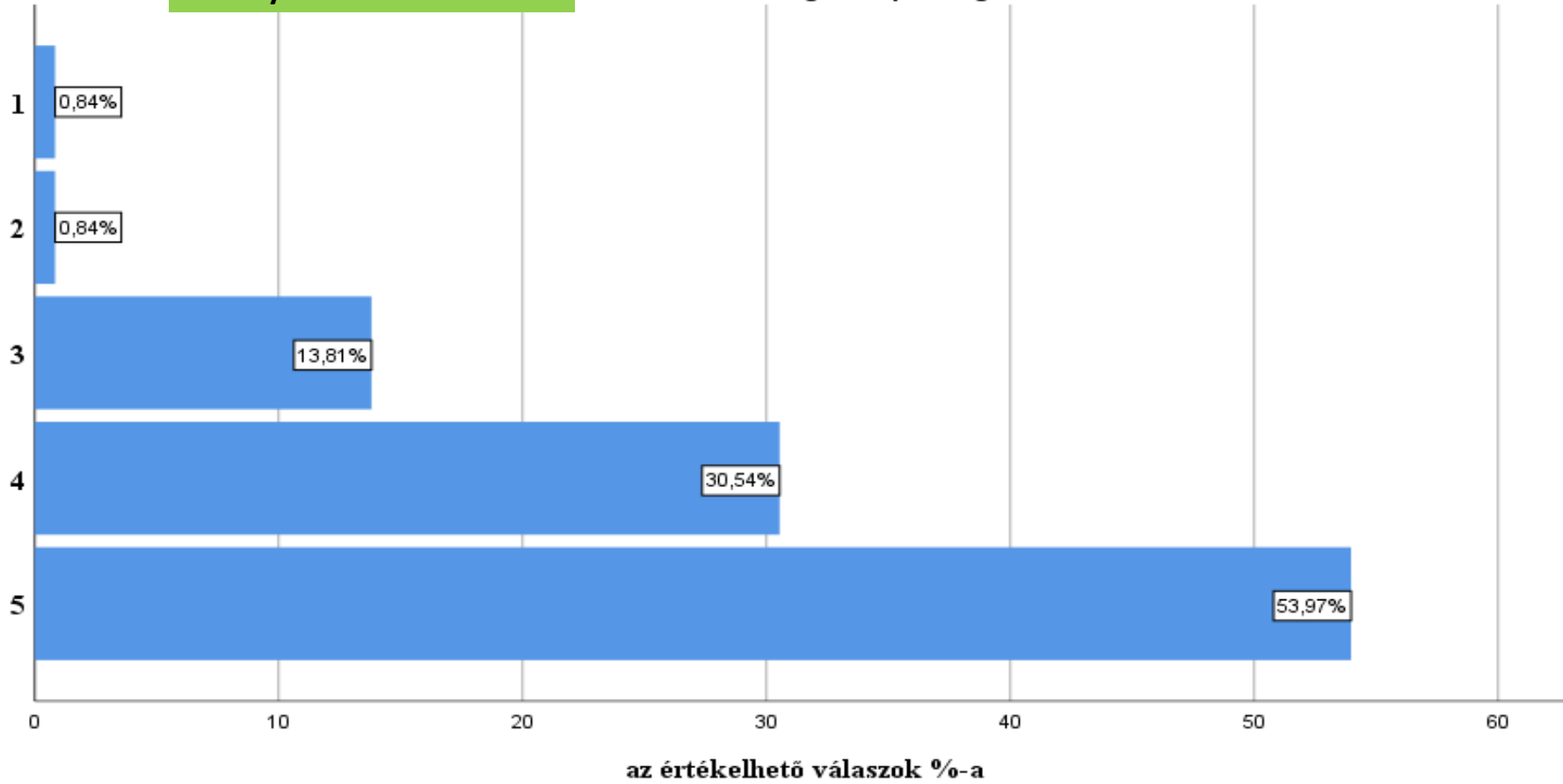

(n=239)

Mennyire szükséges?

Alkalmazkodóképesség

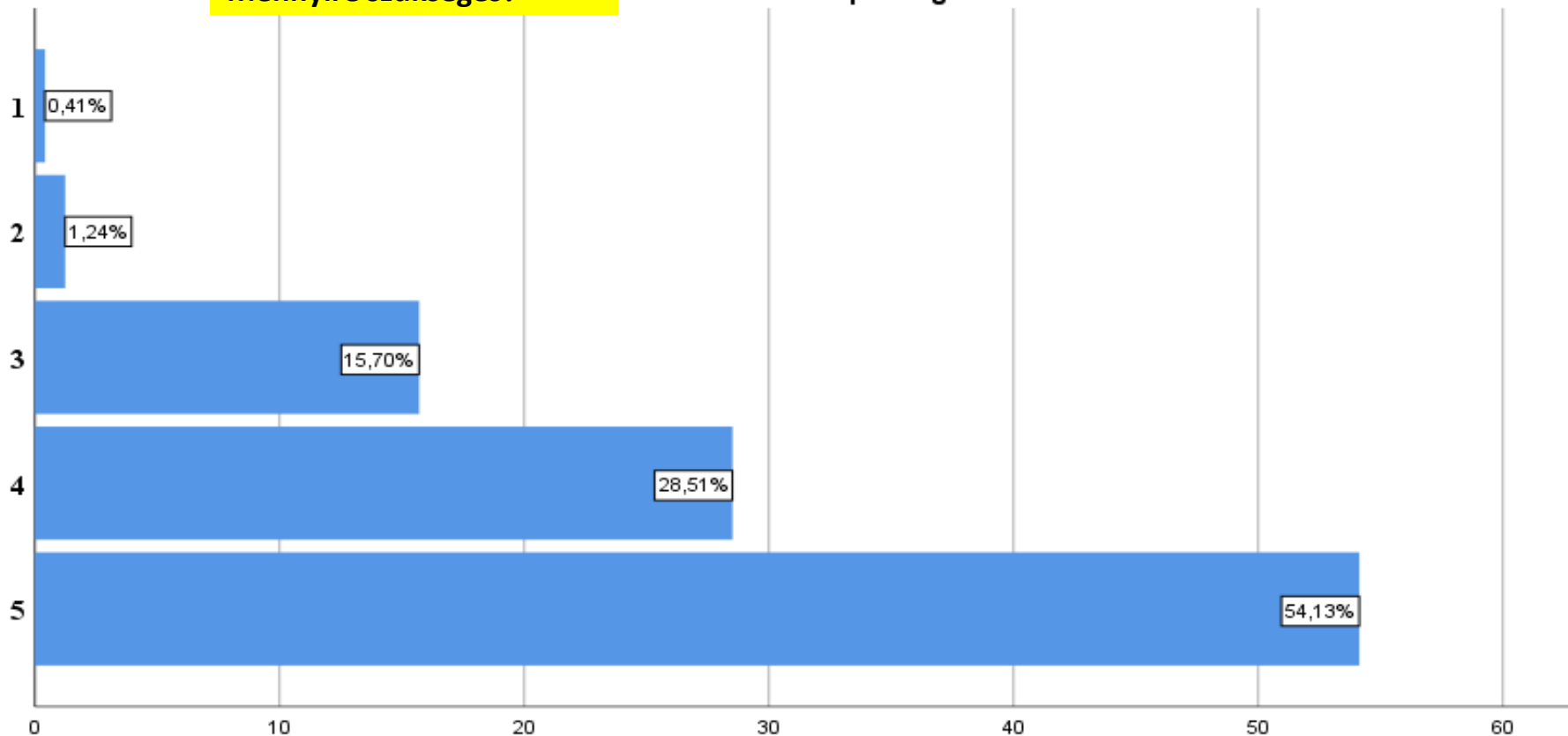

az értékelhető válaszok %-a

(n=242)

Mennyire rendelkezett?

Alkalmazkodóképesség

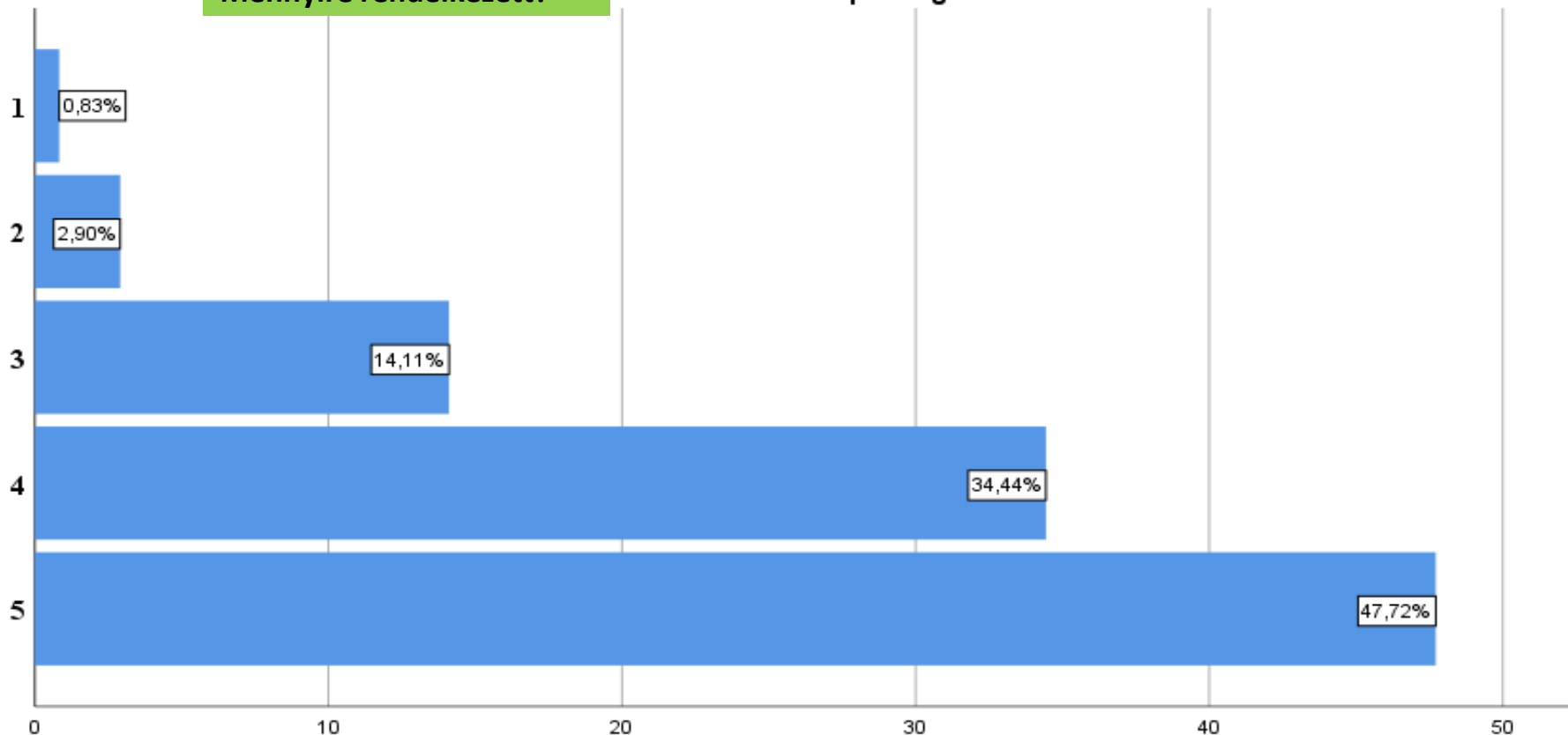

az értékelhető válaszok %-a

(n=241)

Mennyire szükséges?

Koncentrációkészség, a figyelem összpontosítása

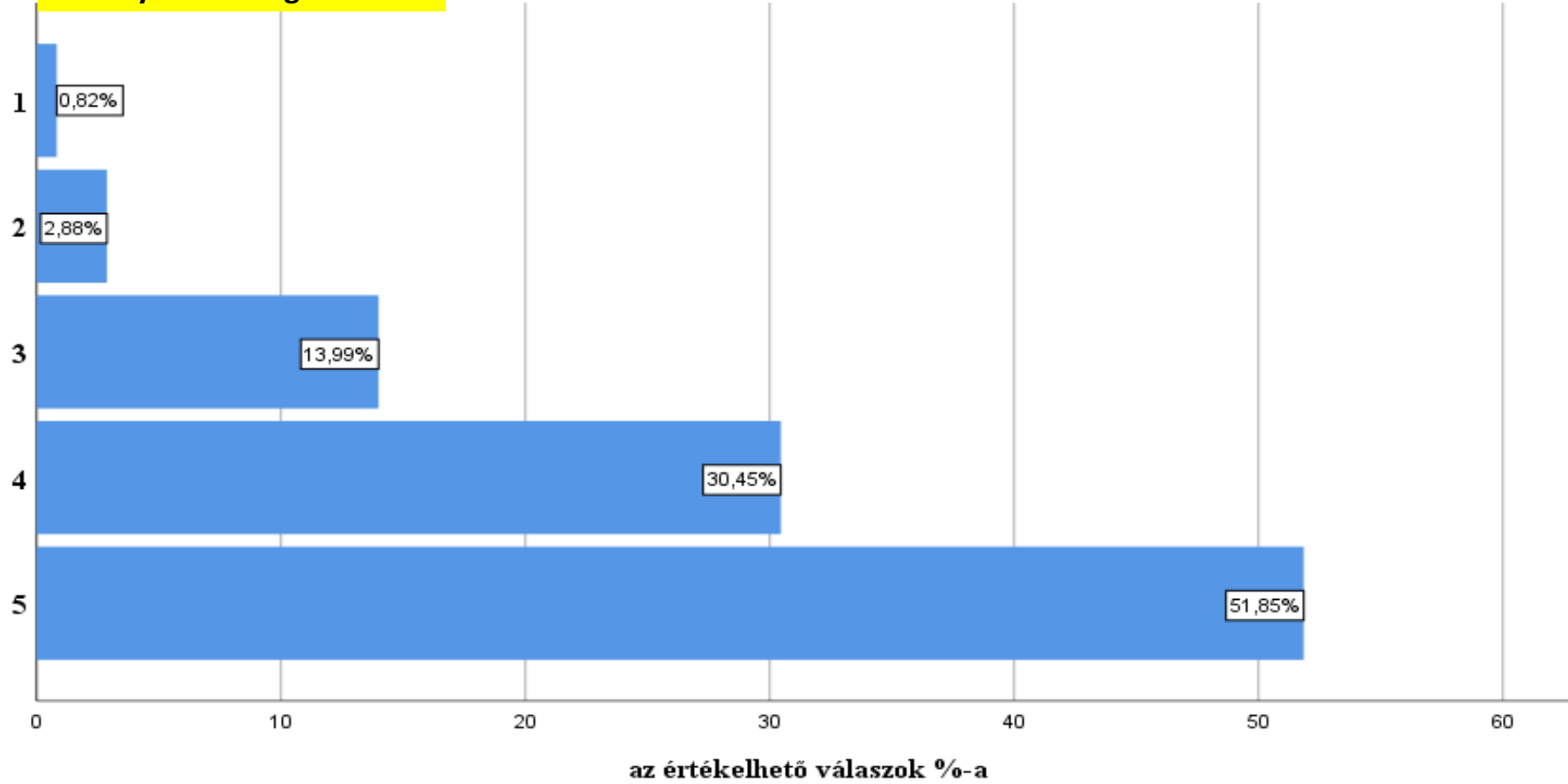

(n=243)

Mennyire rendelkezett?

Koncentrációkészség, a figyelem összpontosítása

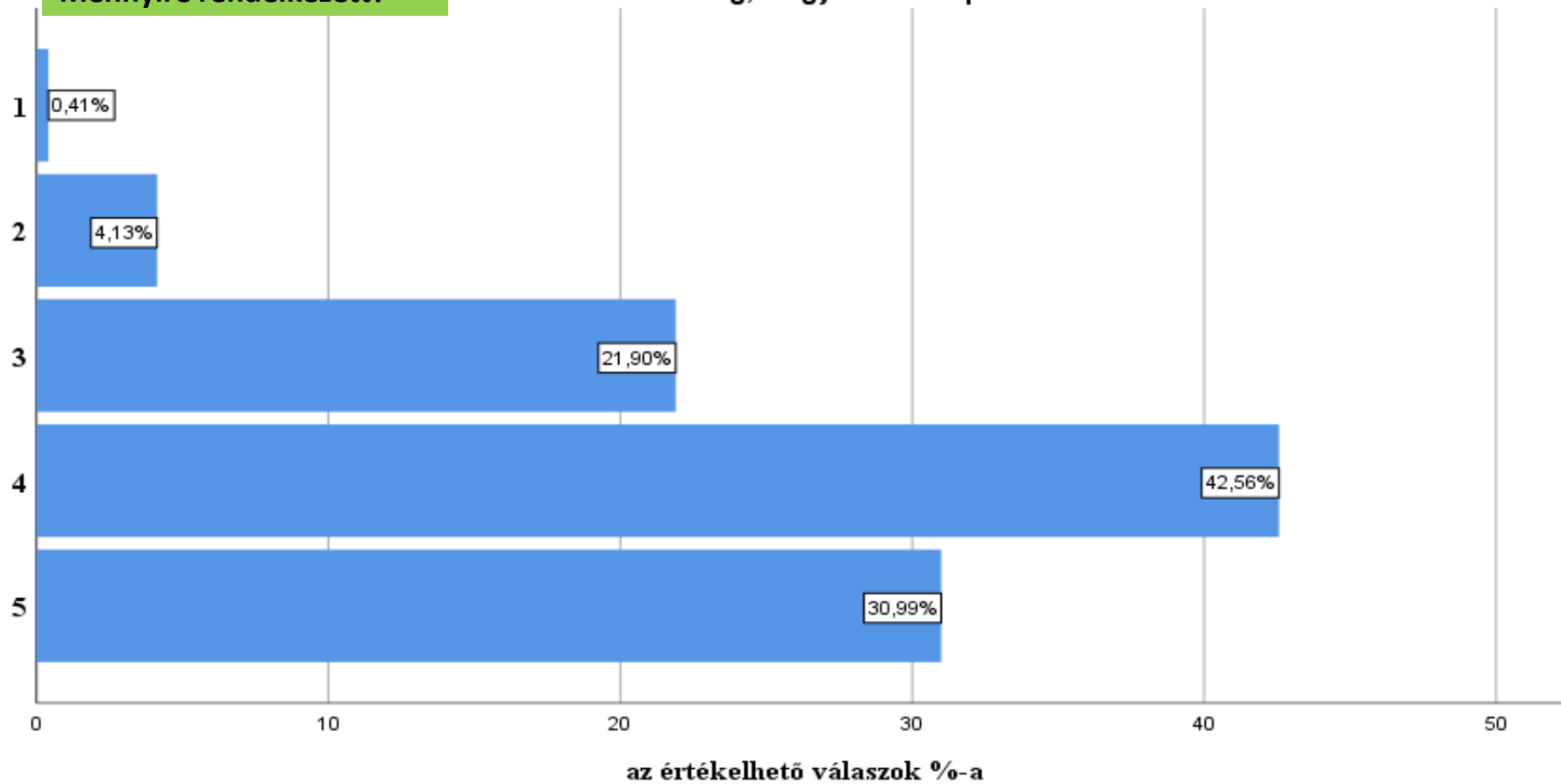

(n=242)

Mennyire szükséges?

Rendszerező gondolkodás, átlátó képesség

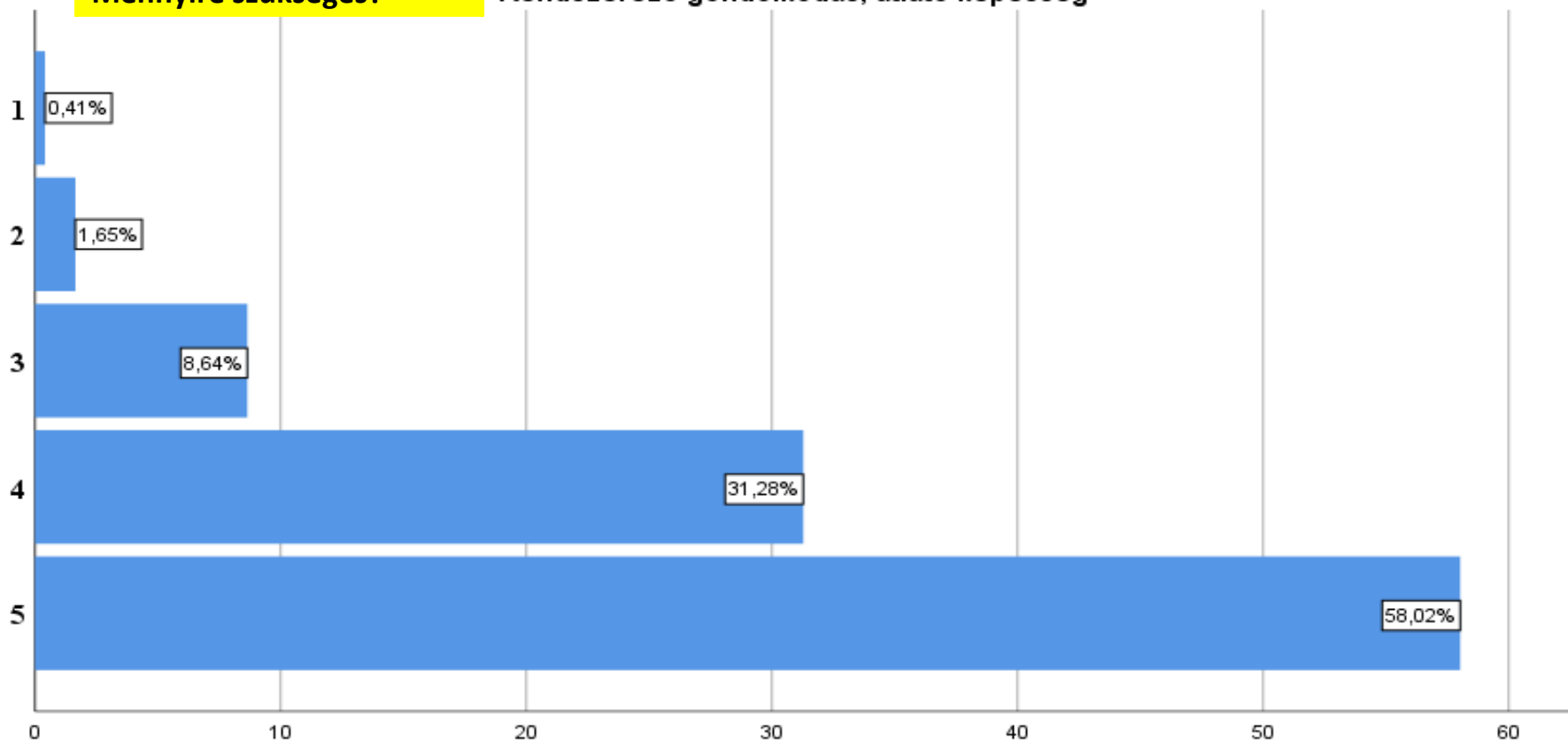

az értékelhető válaszok %-a

(n=243)

Mennyire rendelkezett?

Rendszerező gondolkodás, átlátó képesség

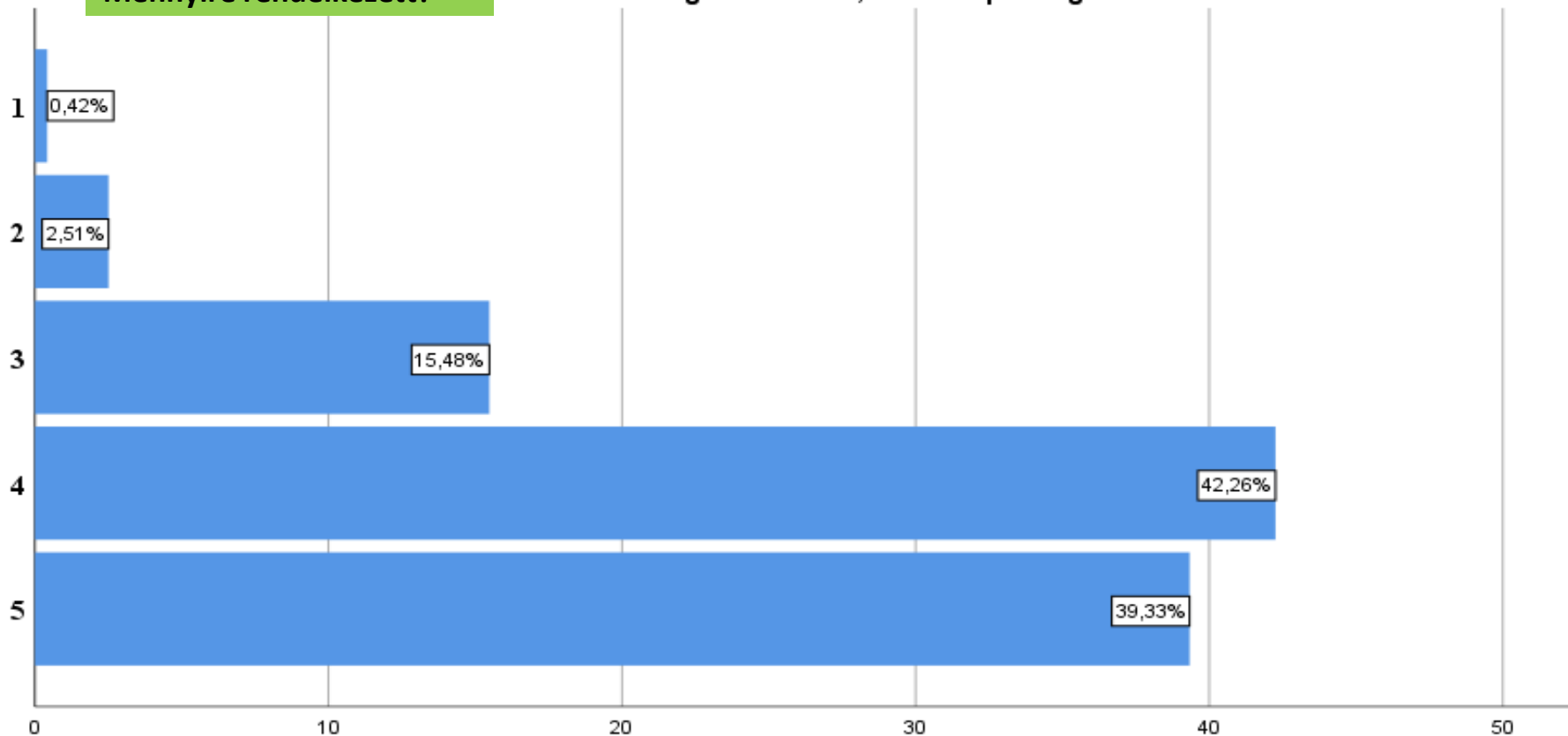

az értékelhető válaszok %-a

(n=239)

Mennyire szükséges?

Tolerancia, más nézetek tisztelete

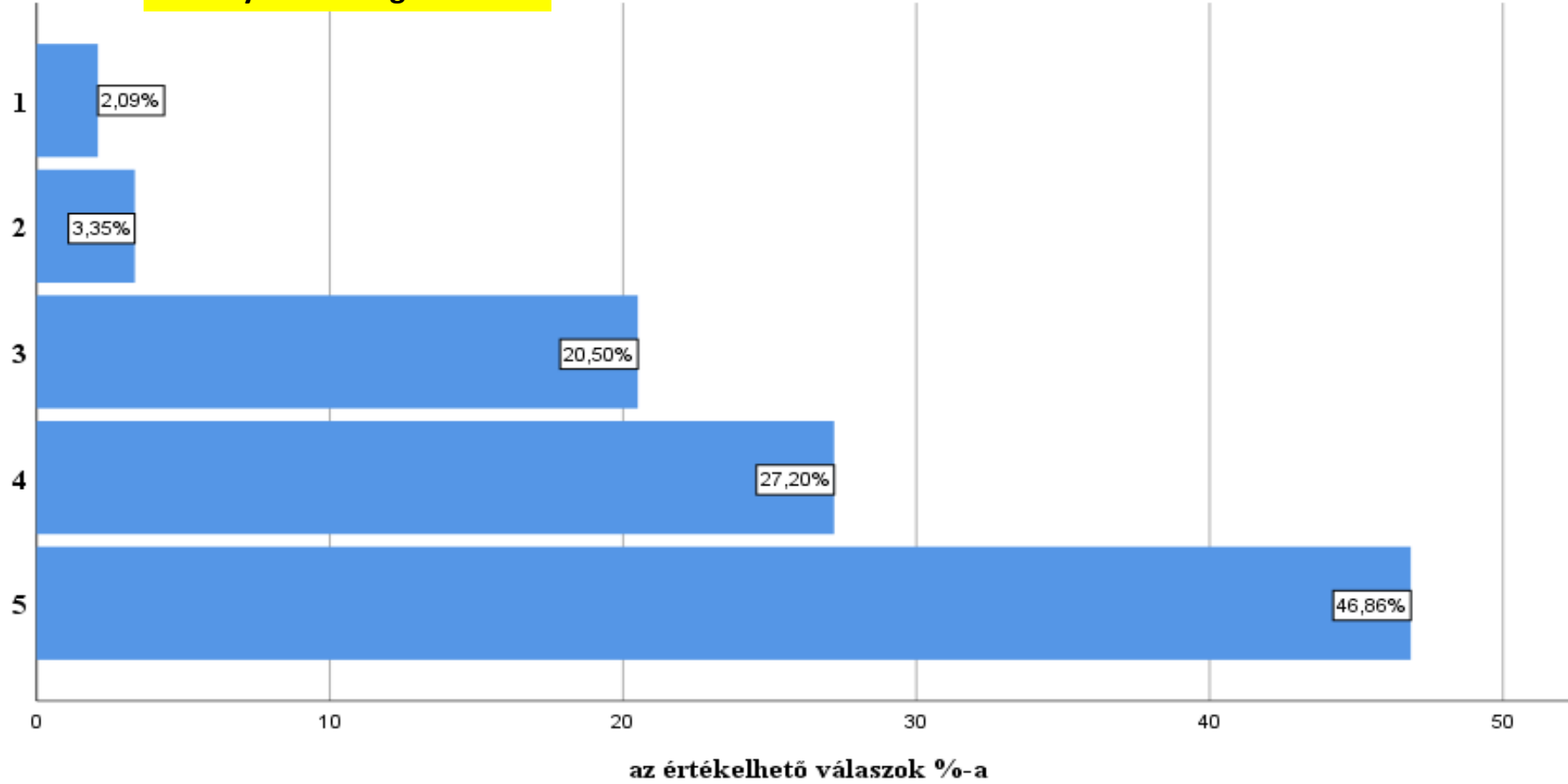

(n=239)

Mennyire rendelkezett?

Tolerancia, más nézetek tisztelete

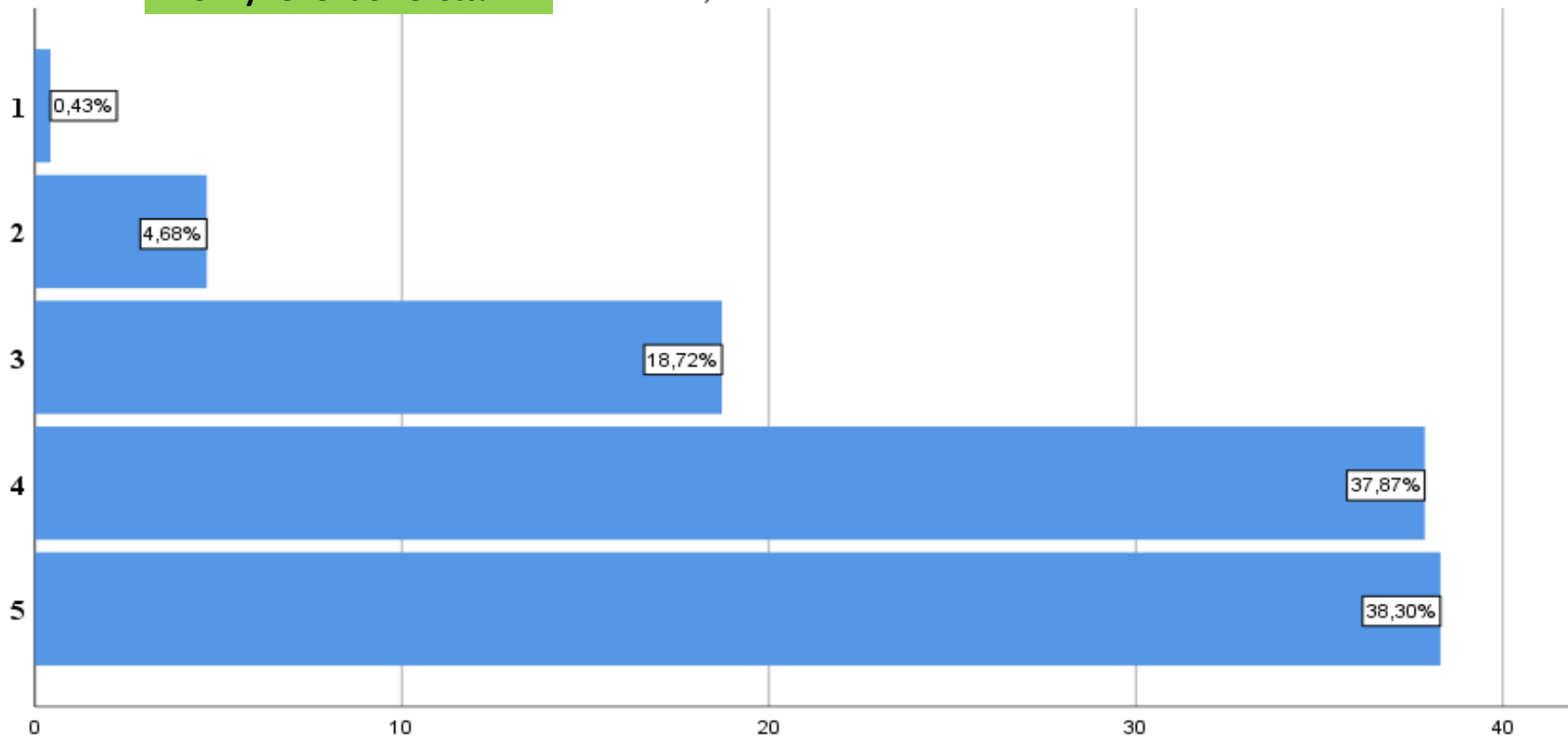

az értékelhető válaszok %-a

(n=235)

Mennyire szükséges?

Fegyelem, szabályok követése

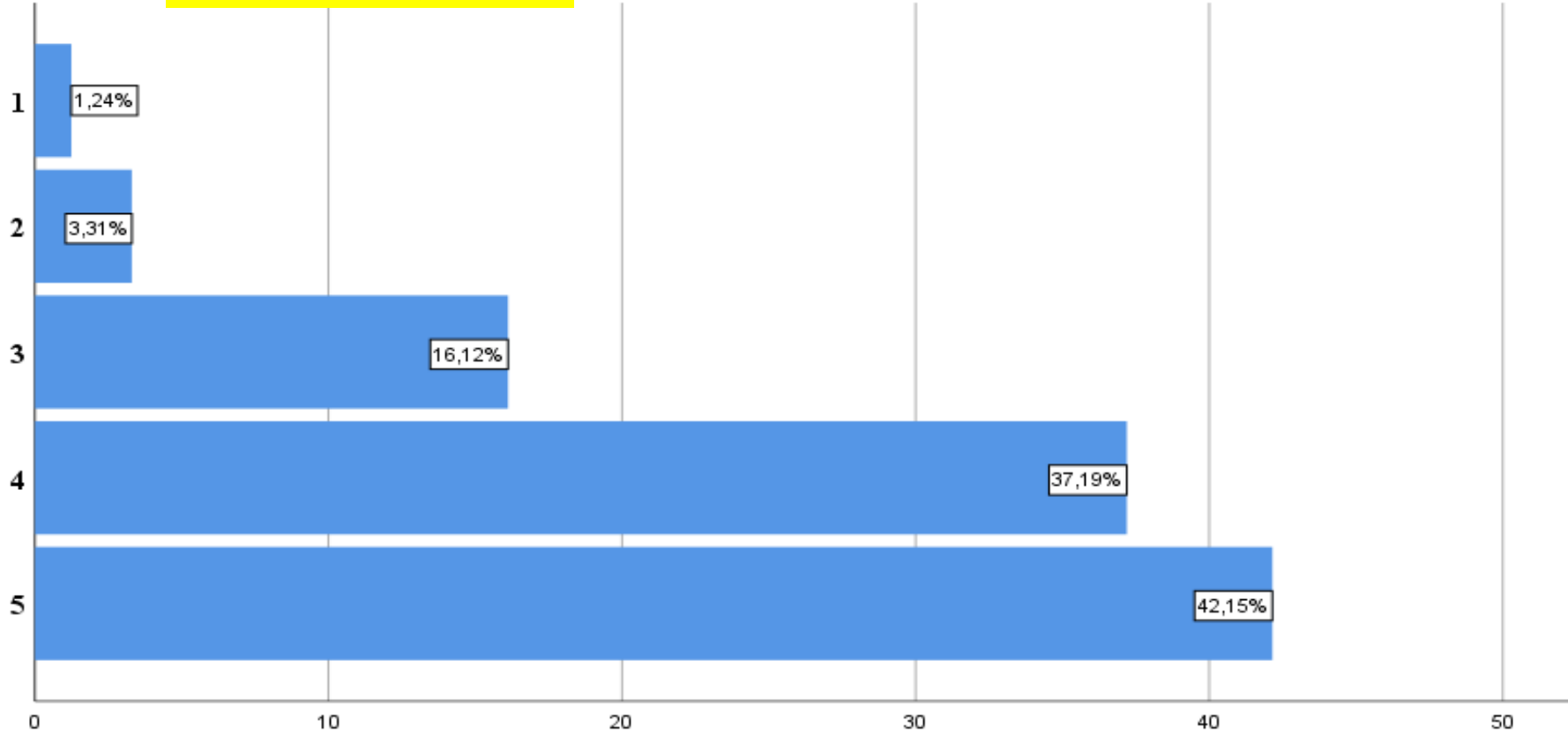

az értékelhető válaszok %-a

(n=242)

Mennyire rendelkezett?

Fegyelem, szabályok követése

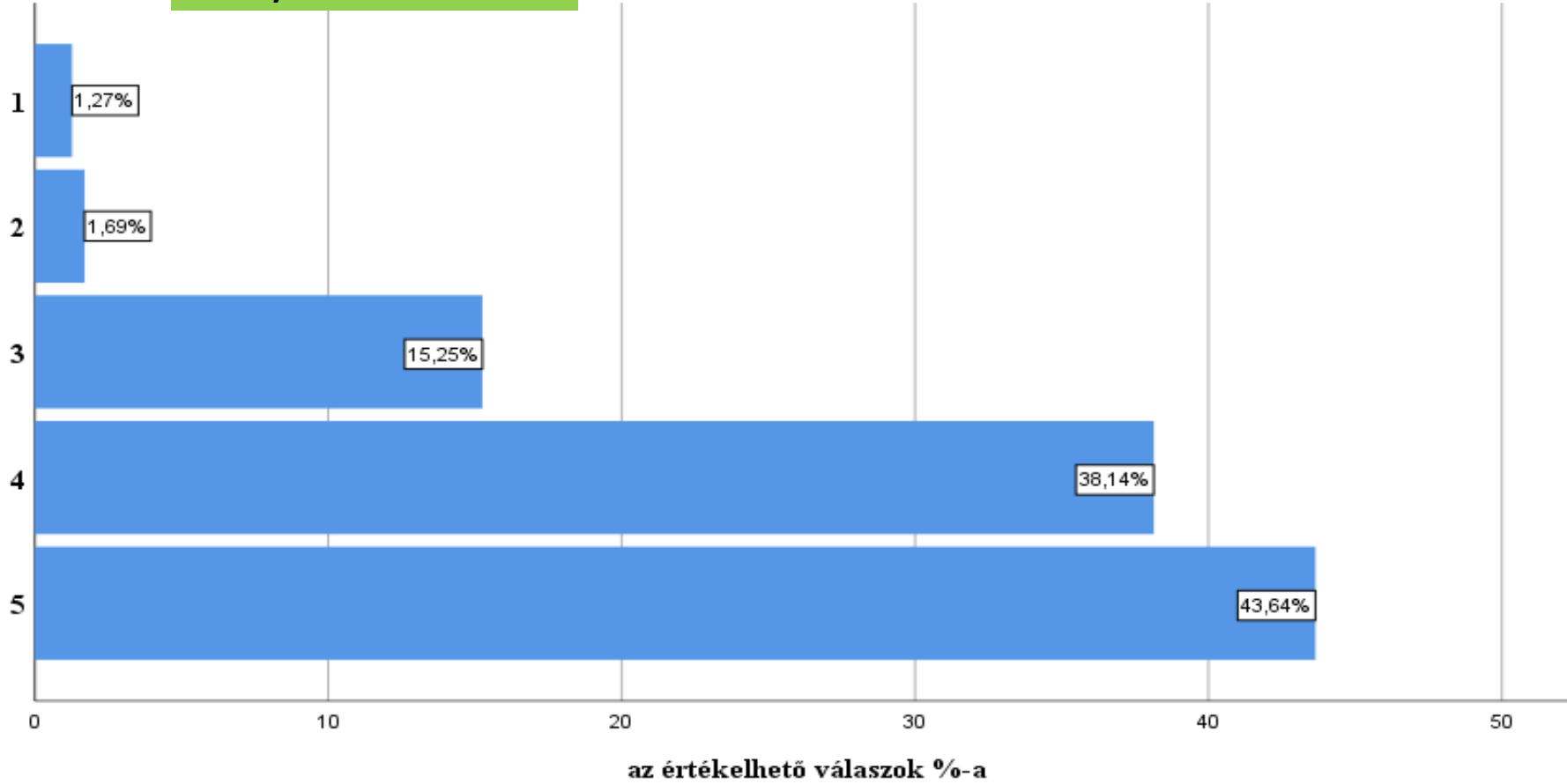

(n=236)

Mennyire szükséges?

Általános tájékozottság, műveltség

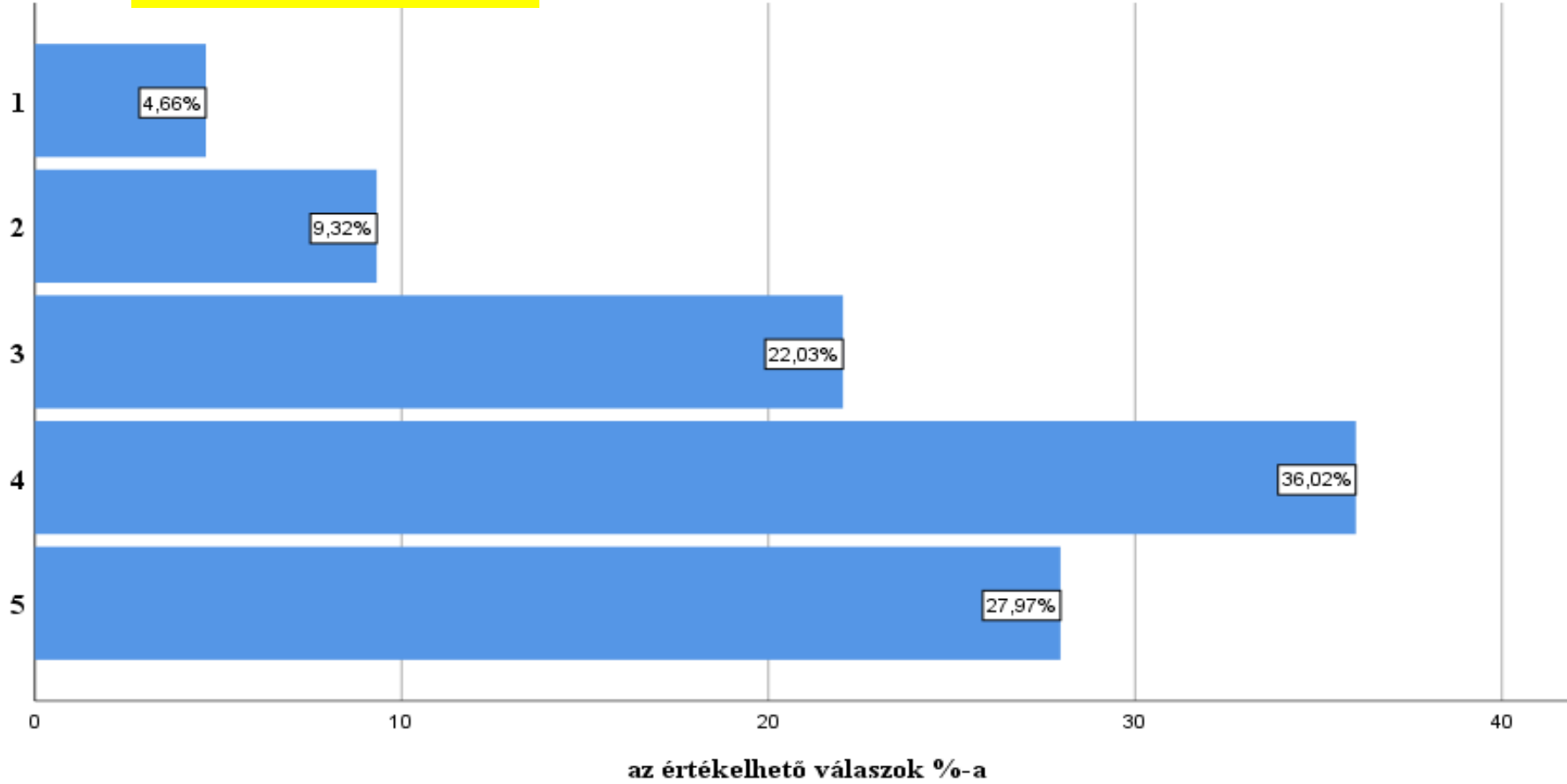

(n=236)

Mennyire rendelkezett?

Általános tájékozottság, műveltség

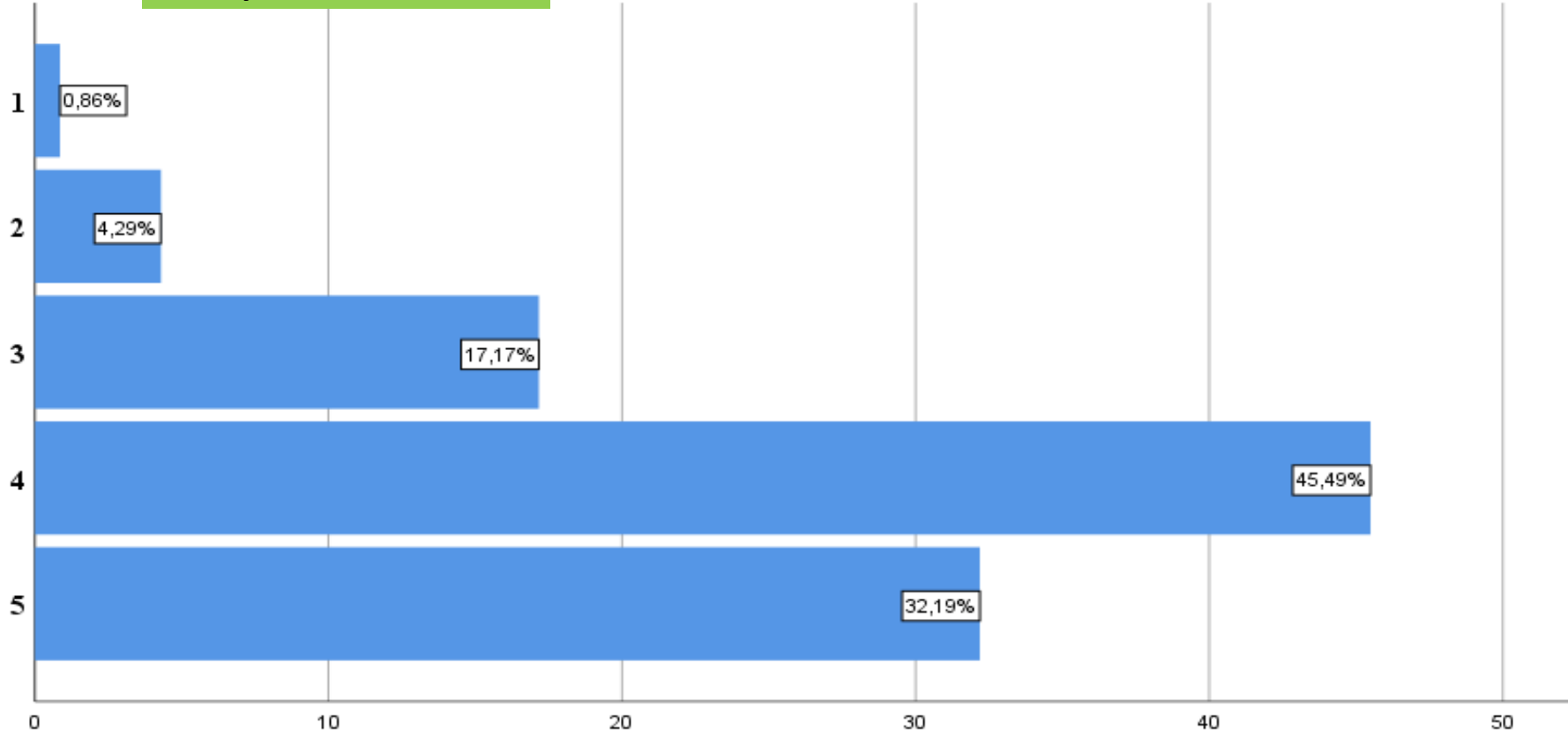

az értékelhető válaszok %-a

(n=233)

Kompetenciák (ötfokozatú Likert-skála átlaga)

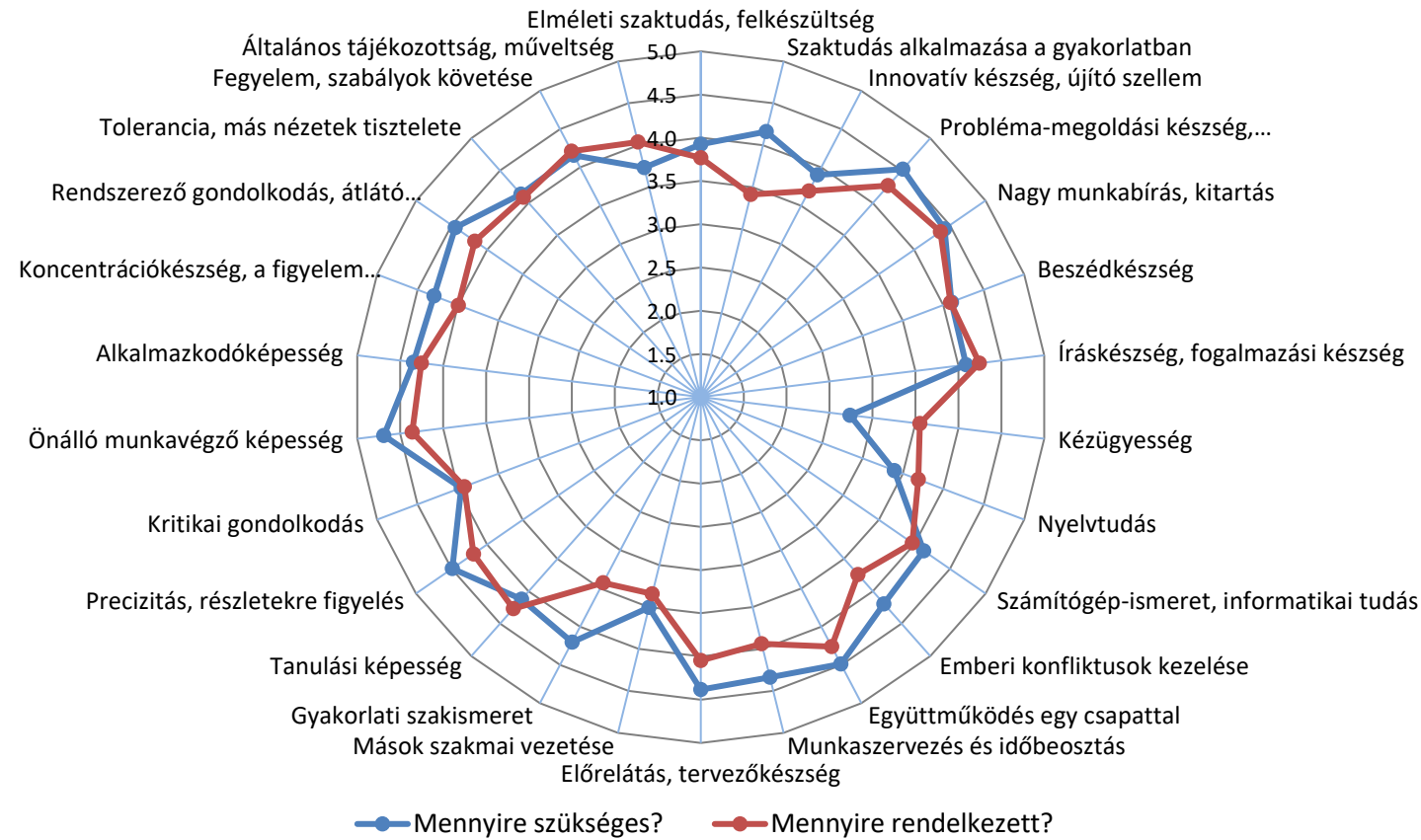

(n=231)

JELLENLEGI MUNKAERŐPIACI STÁTUSZ

Folytatott-e bevételt szerző tevékenységet a tanulmányai alatt?

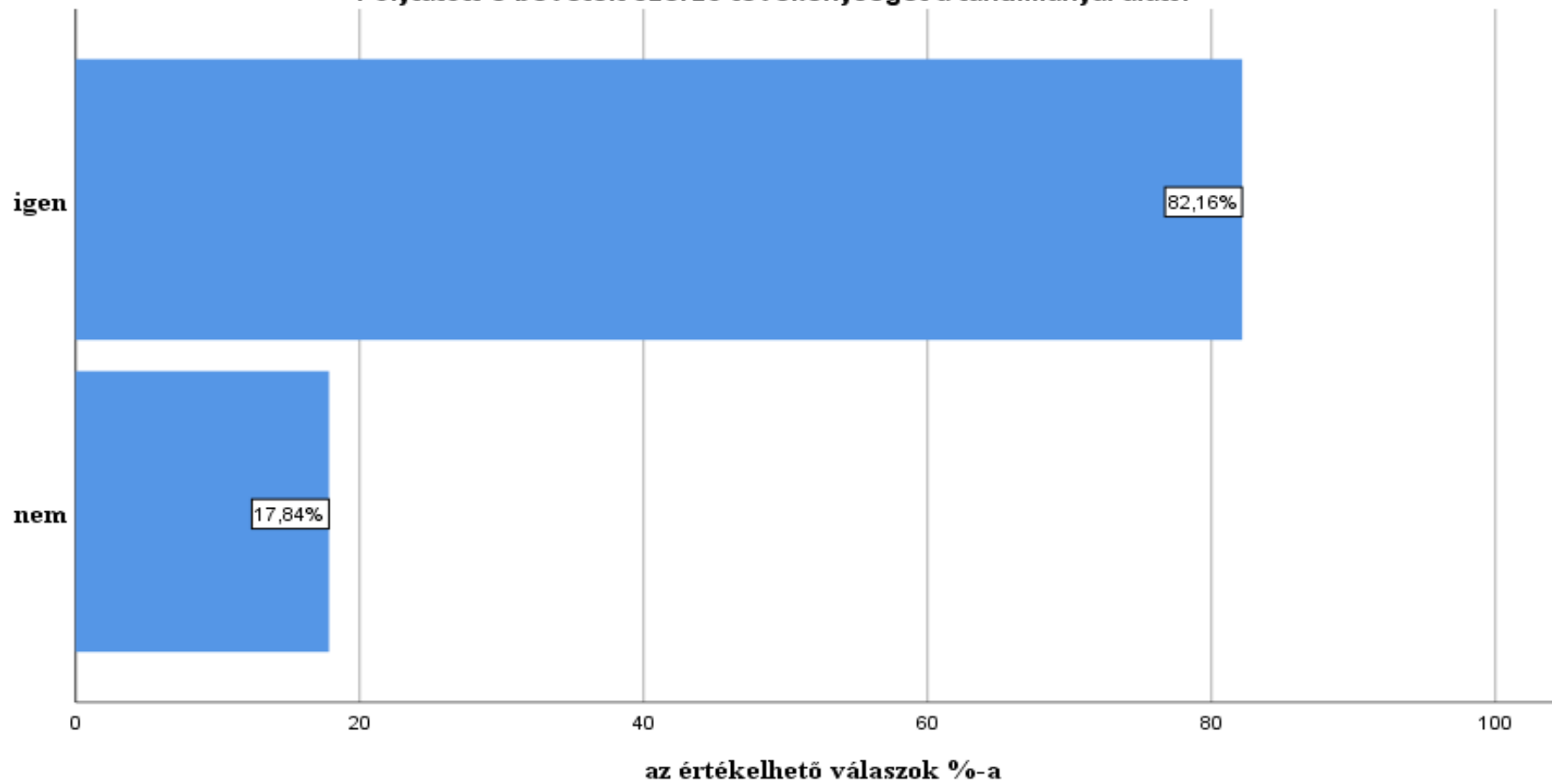

(n=426)

Ez a munka mennyire kapcsolódott tanulmányaihoz?

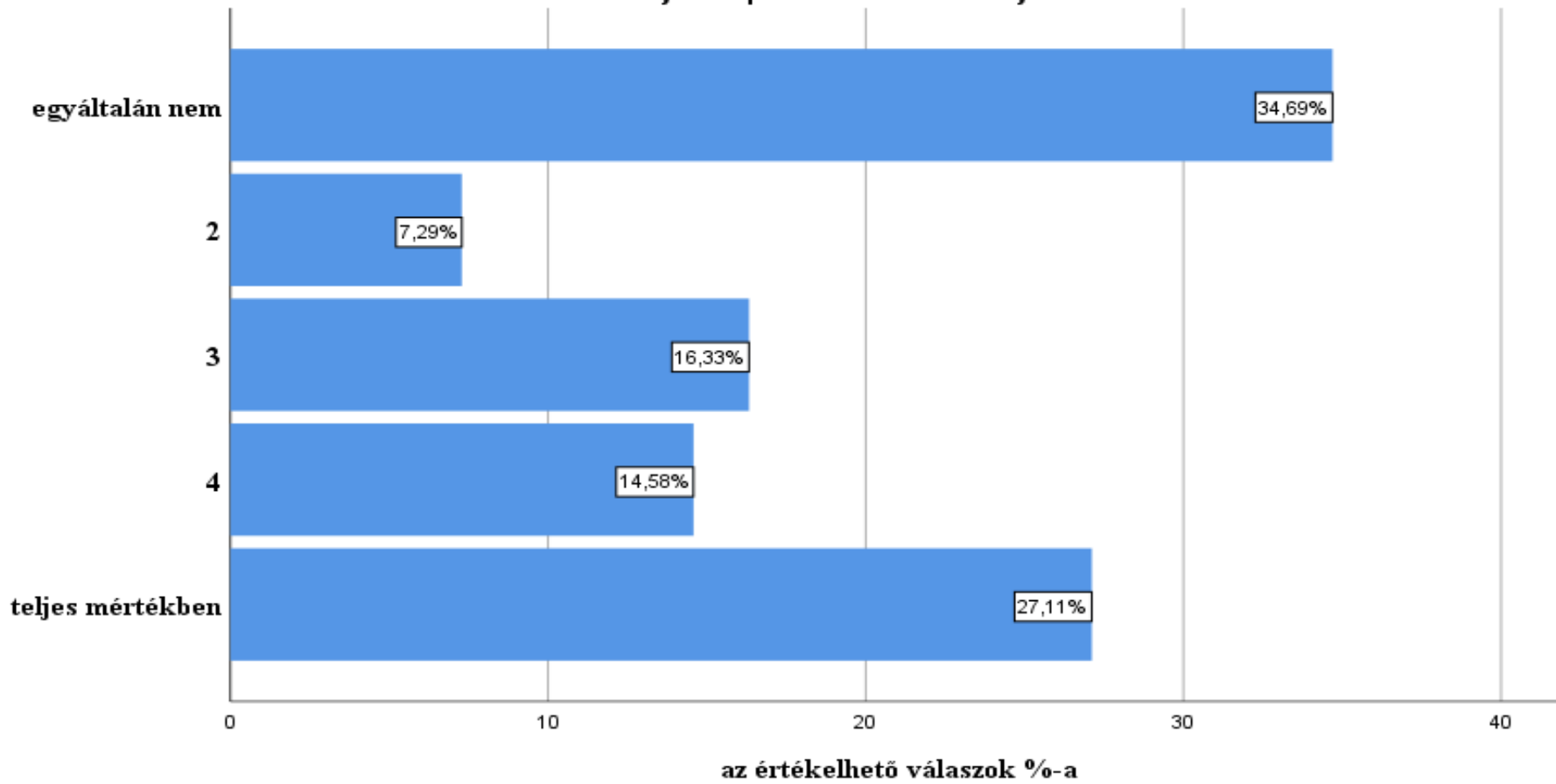

(n=343)

Mi az Ön jelenlegi fő munkaerőpiaci státusza? (Kérjük, a leginkább jellemzőt jelölje meg!)

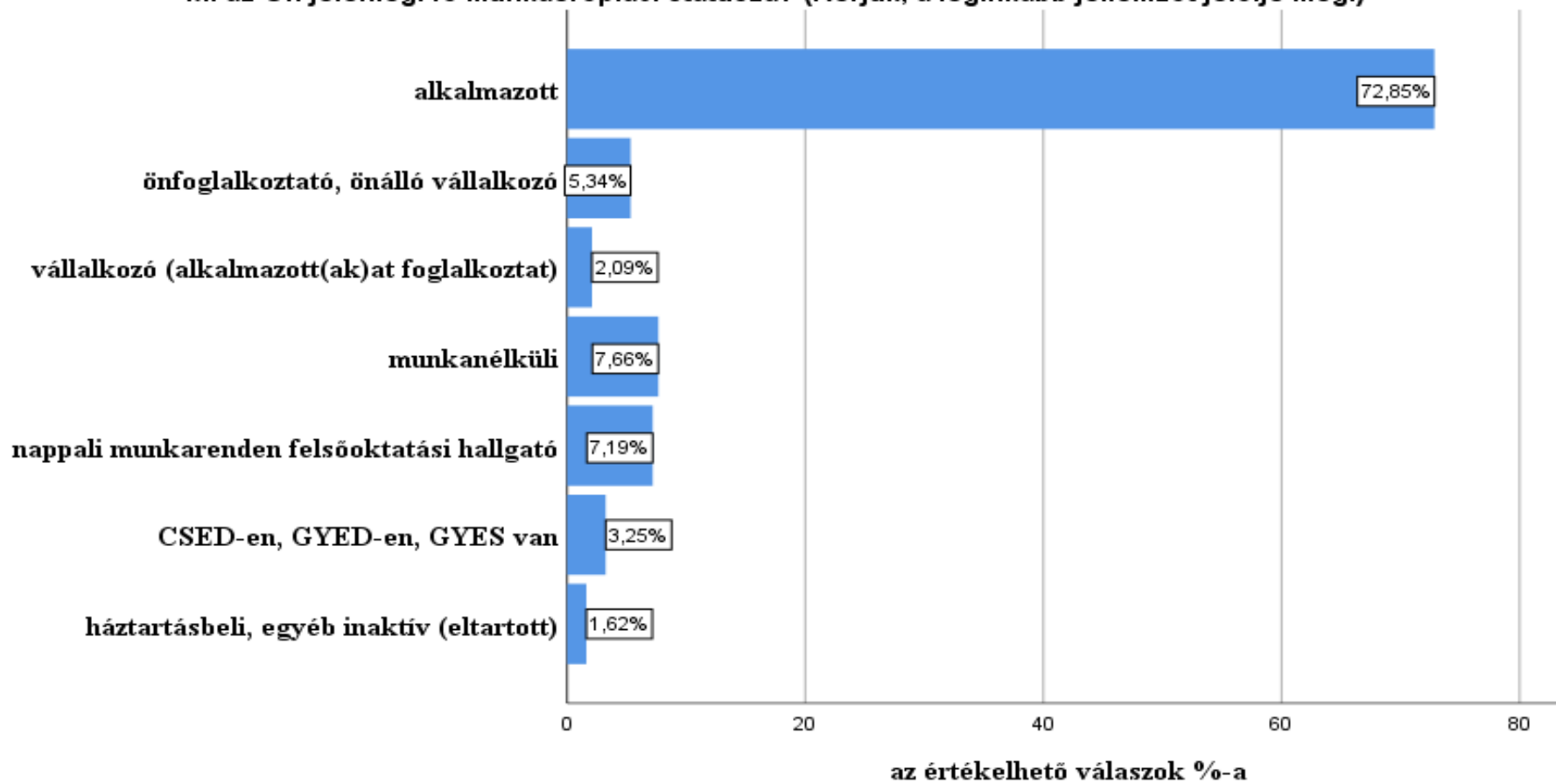

(n=431)

Alkalmazott esetében

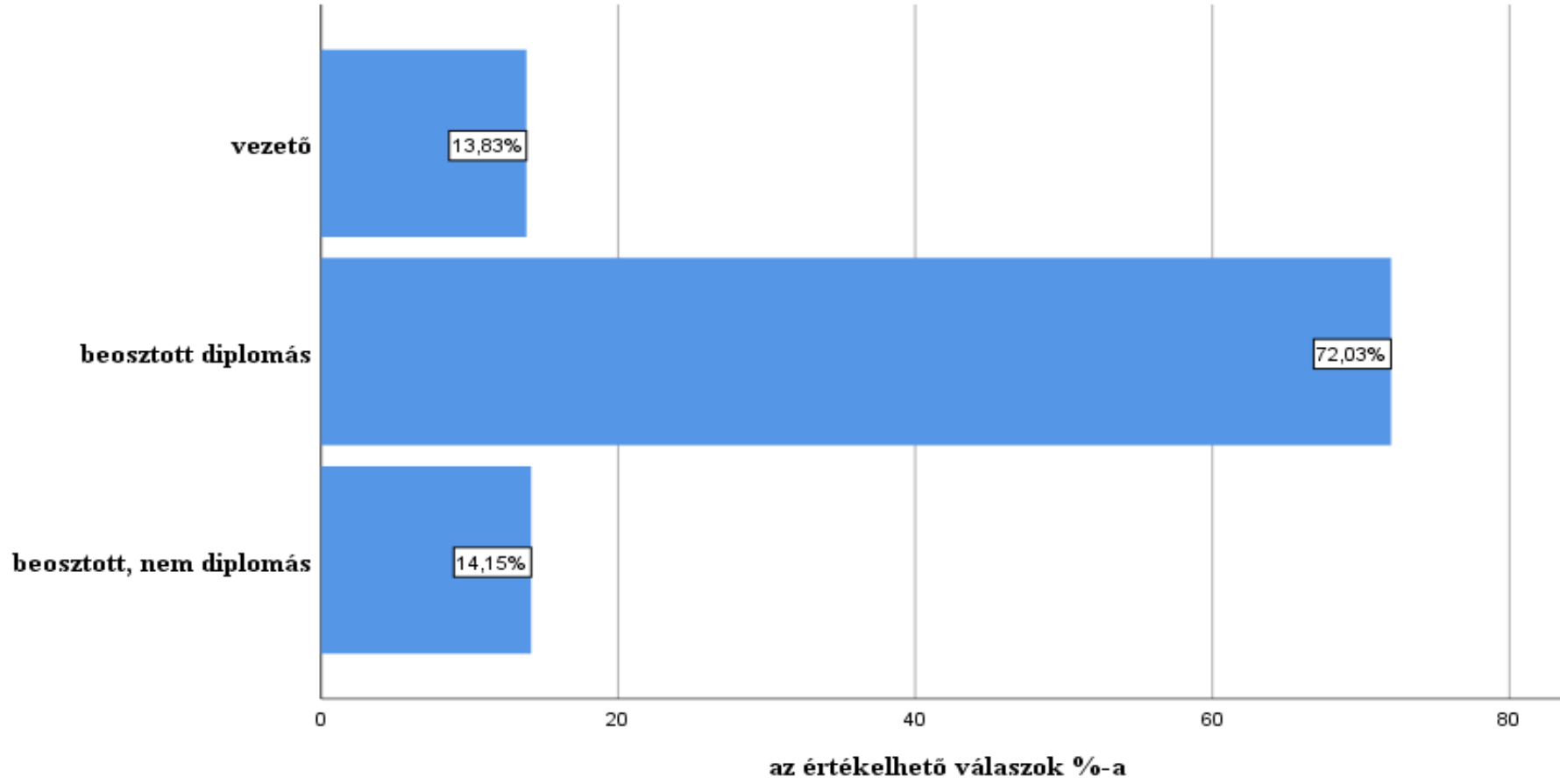

(n=311)

Munkaerőpiaci részvétel

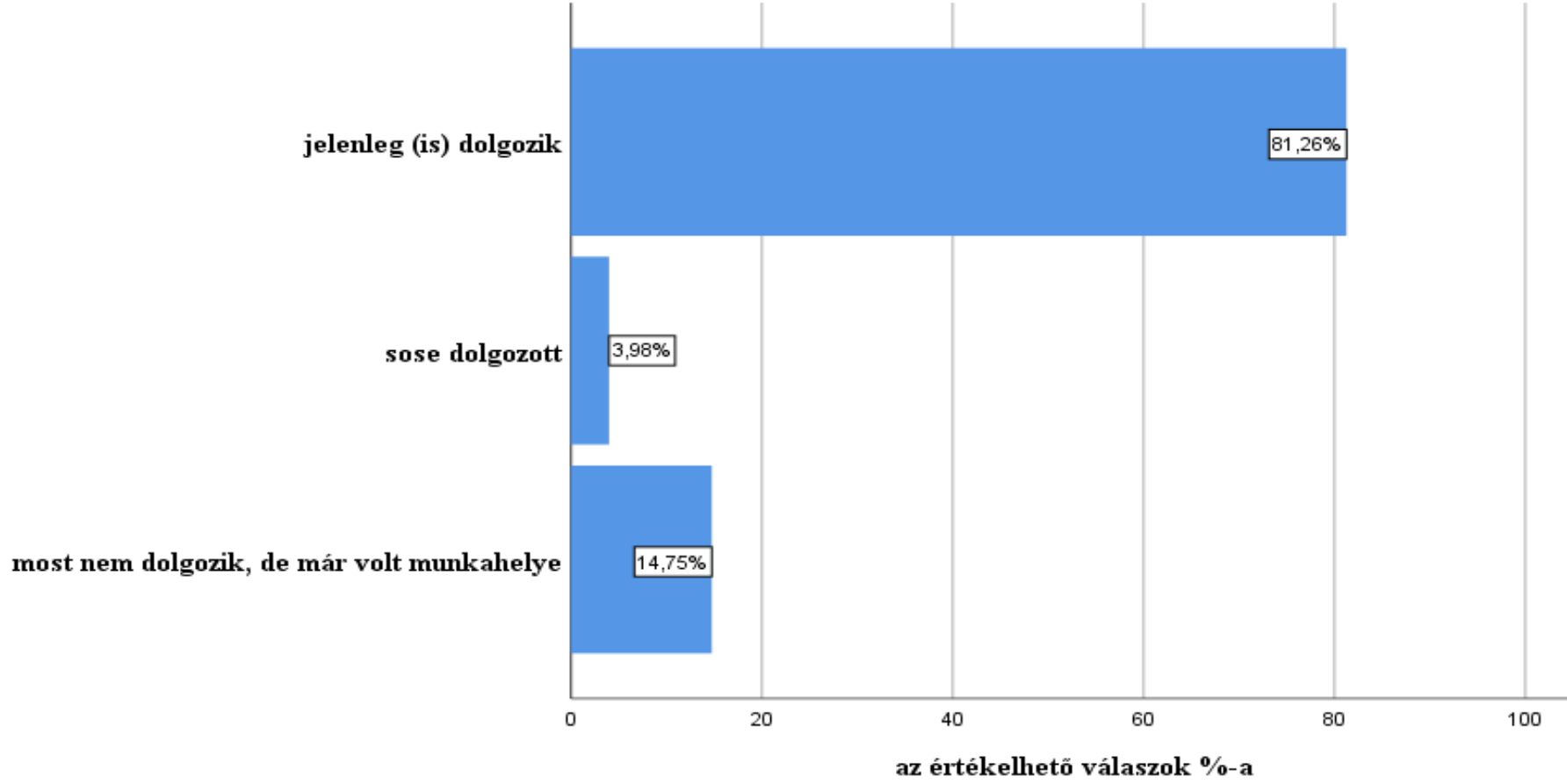

(n=427)

Jelenleg milyen formában dolgozik Ön?

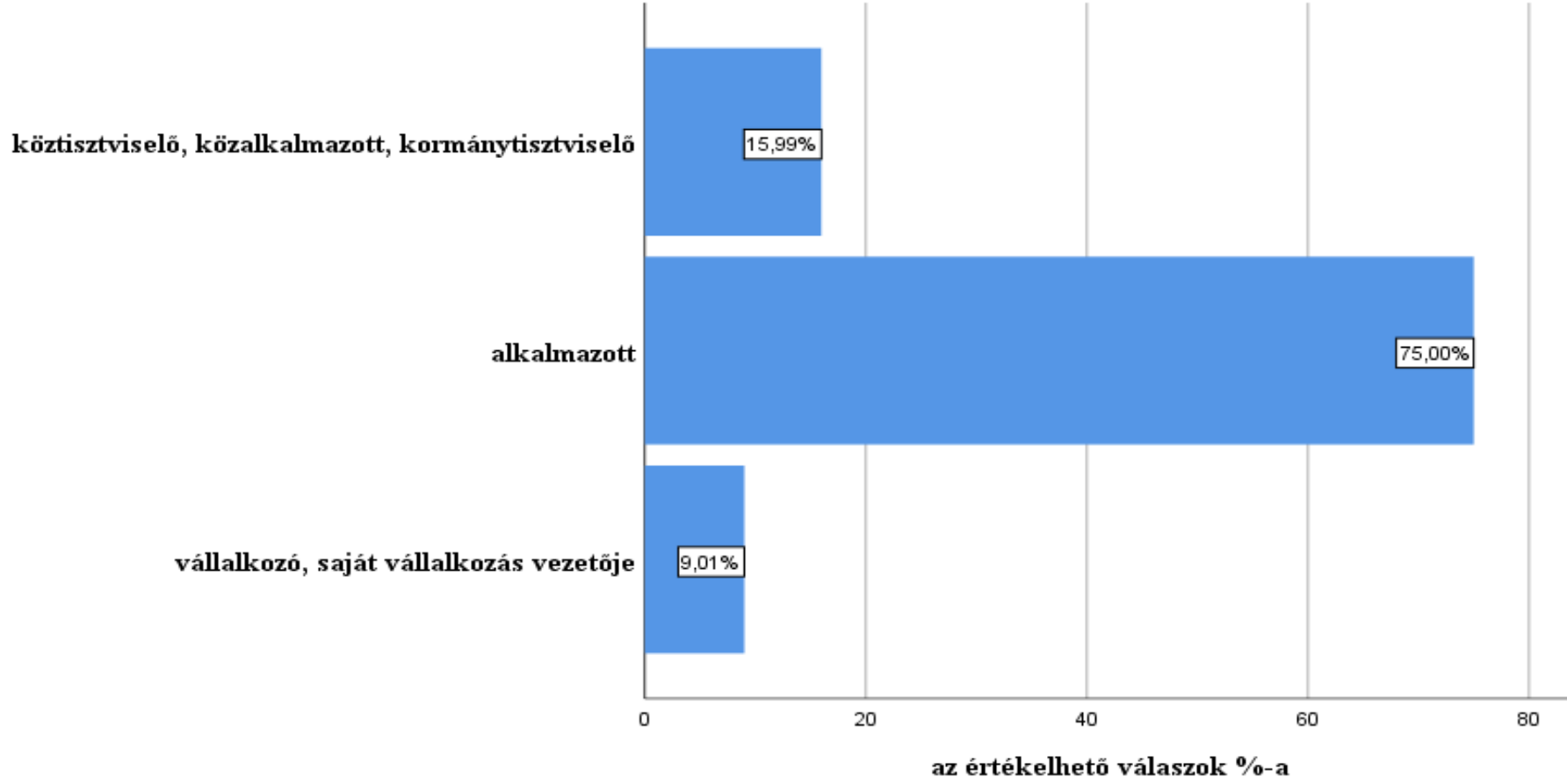

(n=344)

Az Ön munkahelye

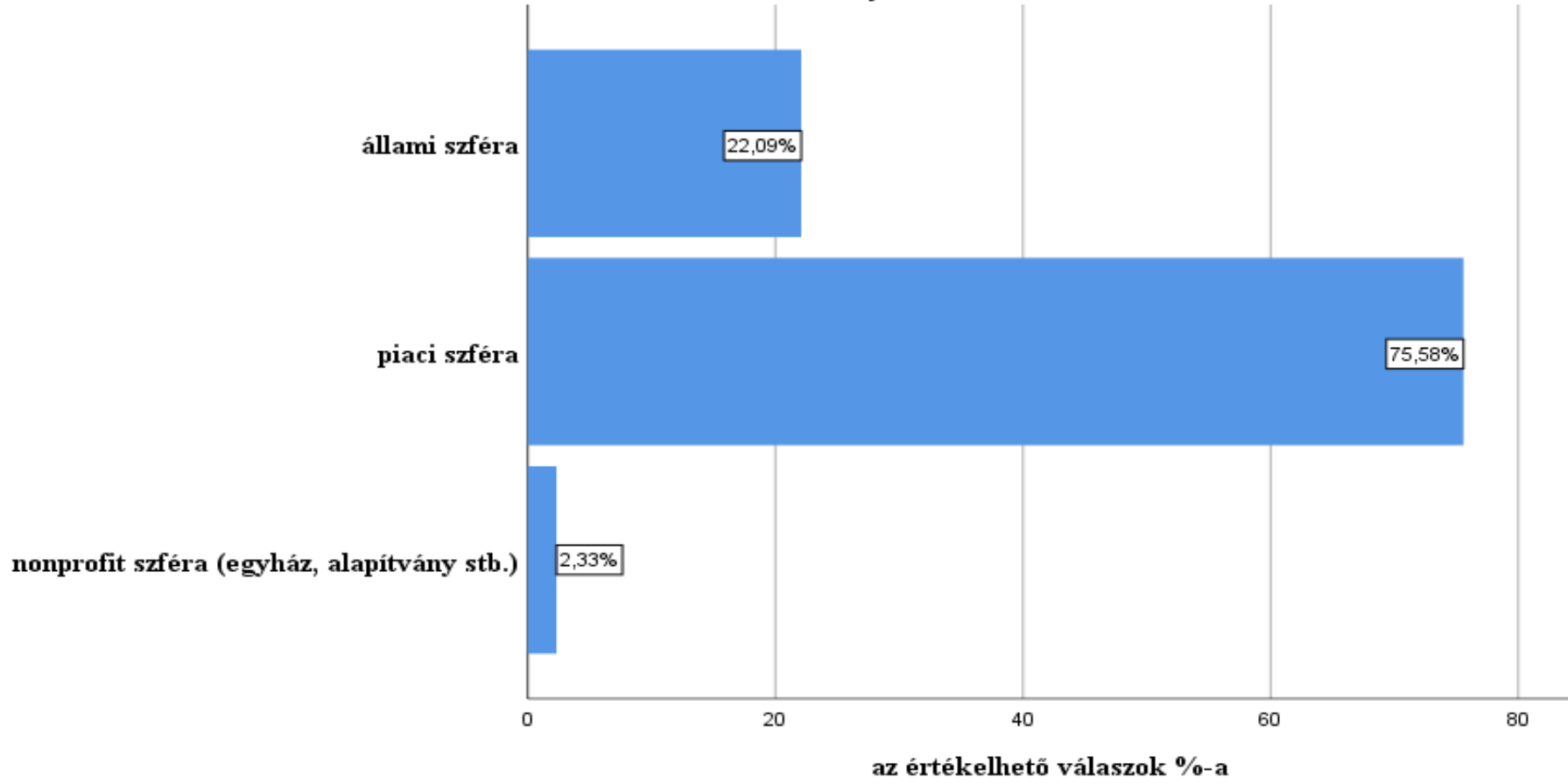

(n=344)

Mi az Ön munkahelyének telephelye (ahol napi szinten munkát végez/dolgozik)?

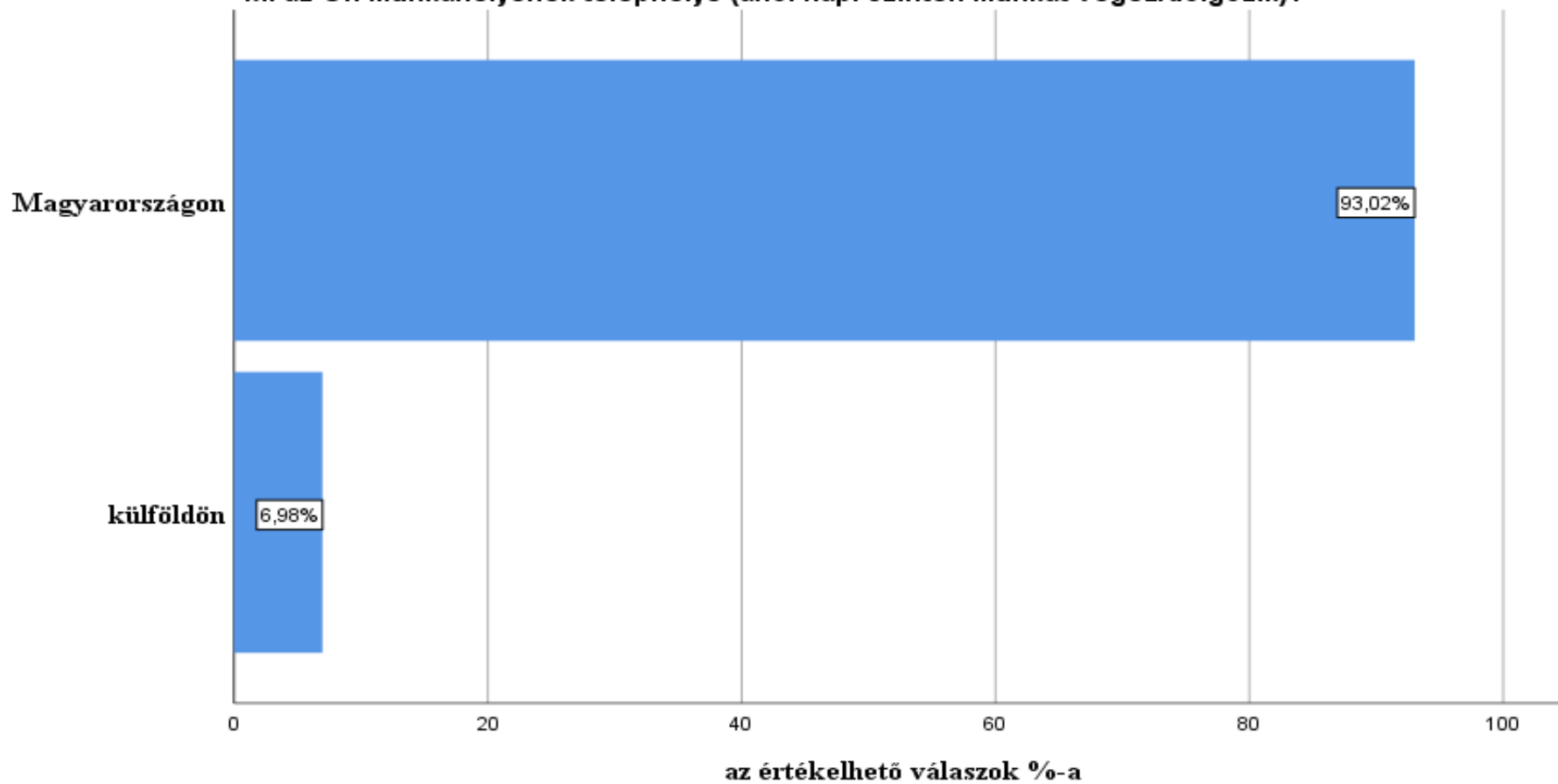

(n=344)

Milyen mértékben használja jelenlegi munkájában a kérdőív alapjául szolgáló tanulmányai során elsajátított tudást, megszerzett készségeket?

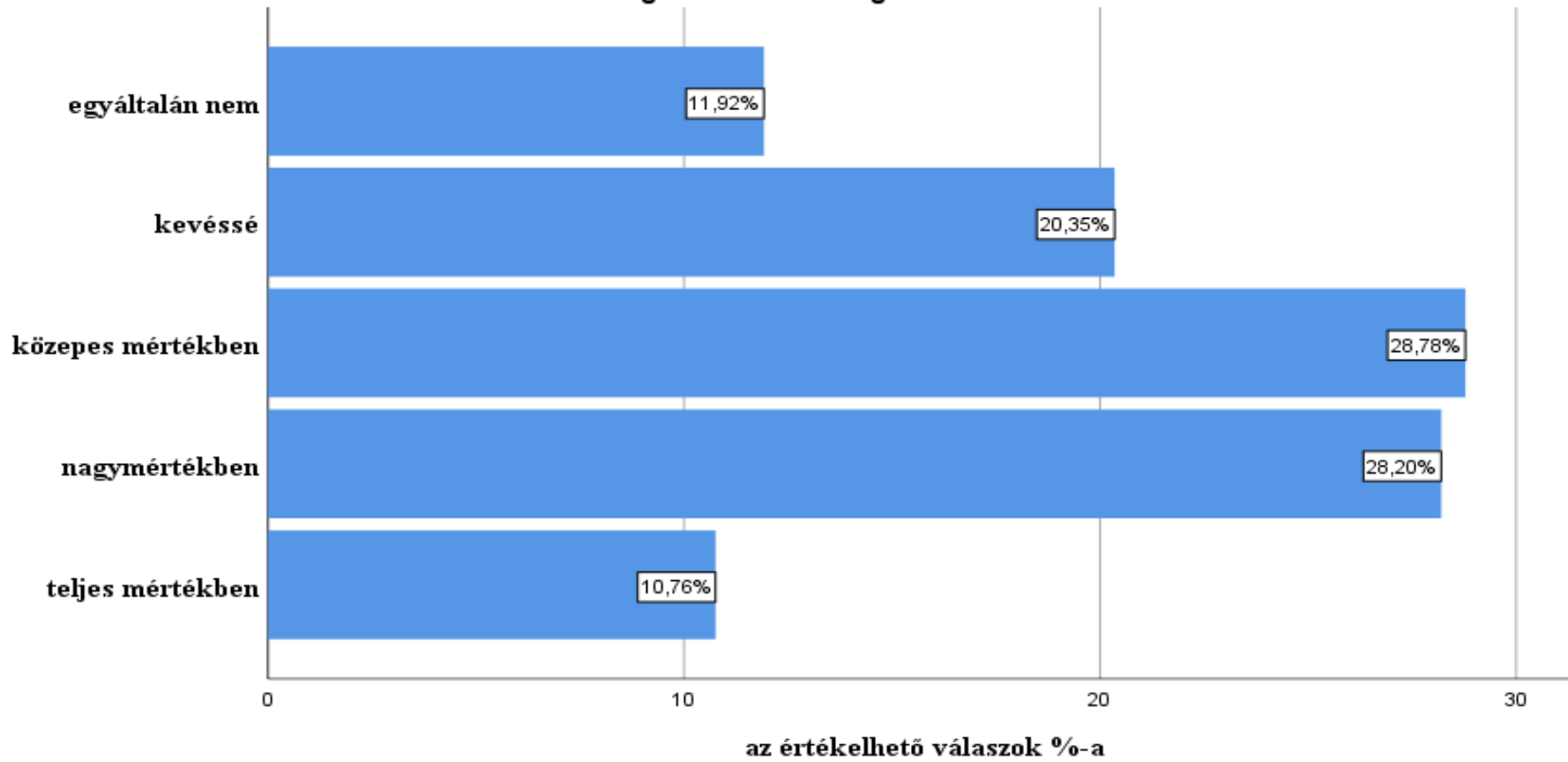

(n=344)

Mennyi az Ön átlagos havi nettó bevétele? (Kérjük, az összeget ezer forintban adja meg!)

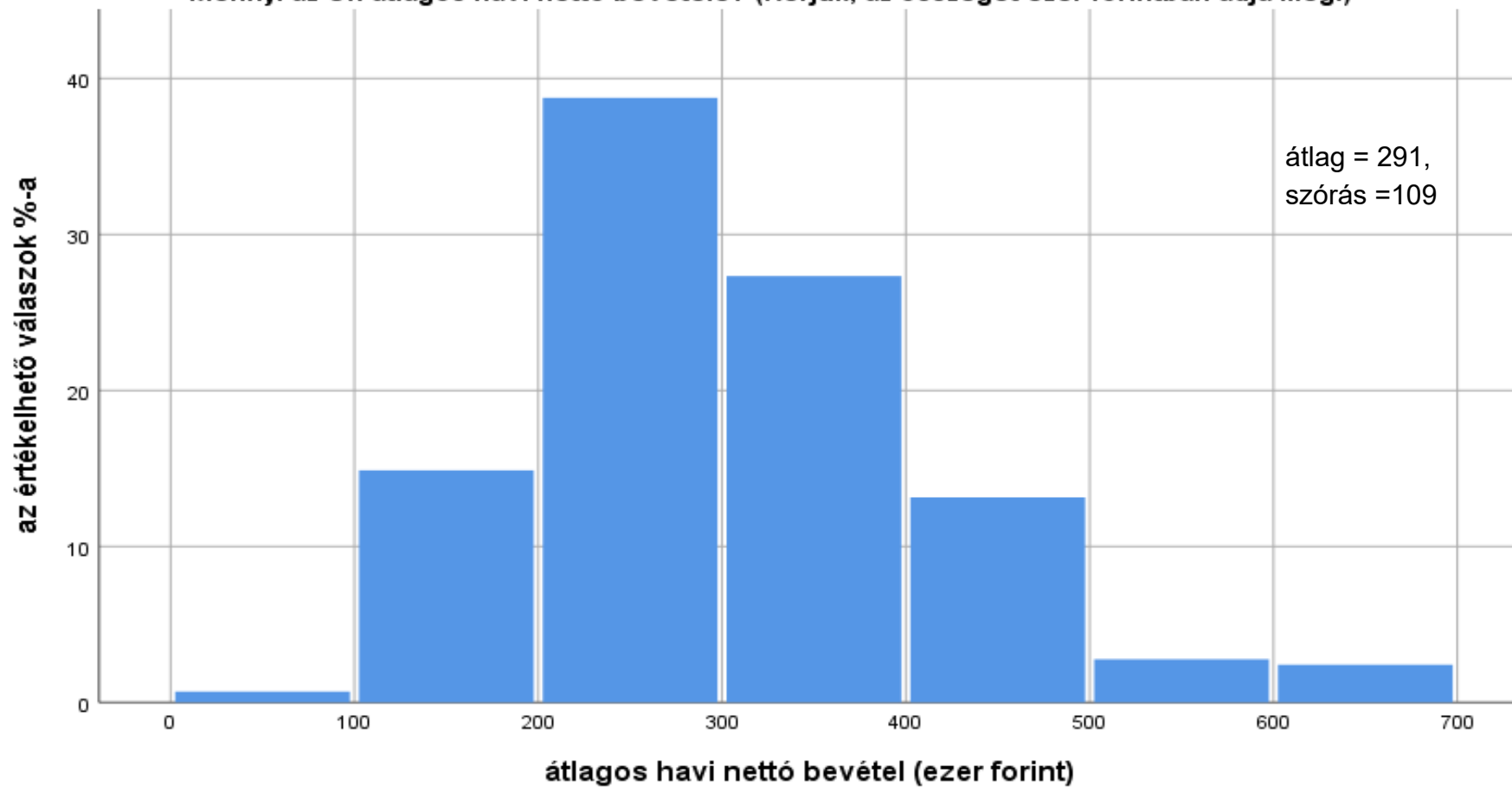

(n=289)

Volt-e három egymást követő hónapot meghaladó munkanélküli időszaka?

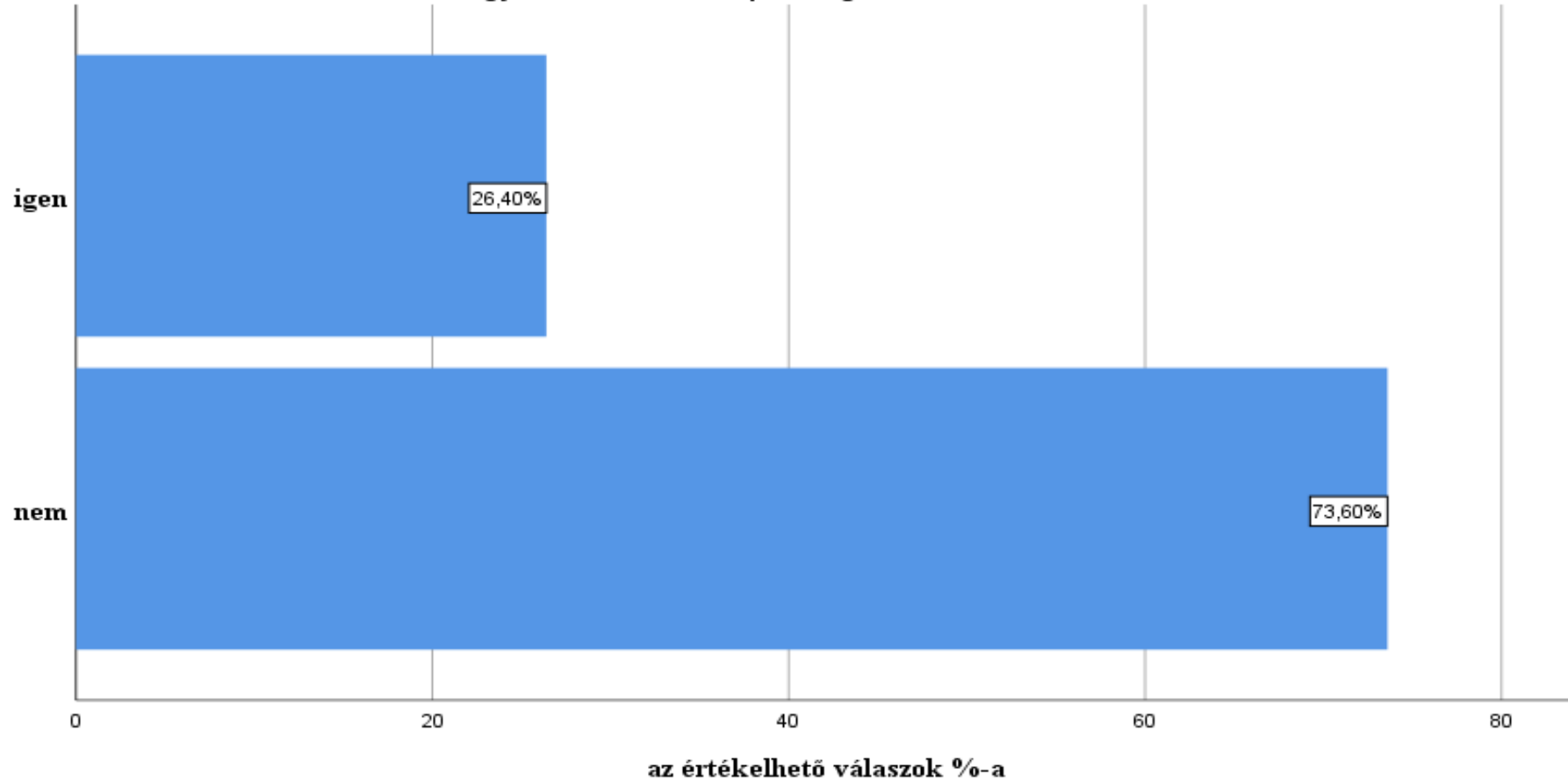

(n=428)

Volt-e regisztrált munkanélküli / közfoglalkoztatott?

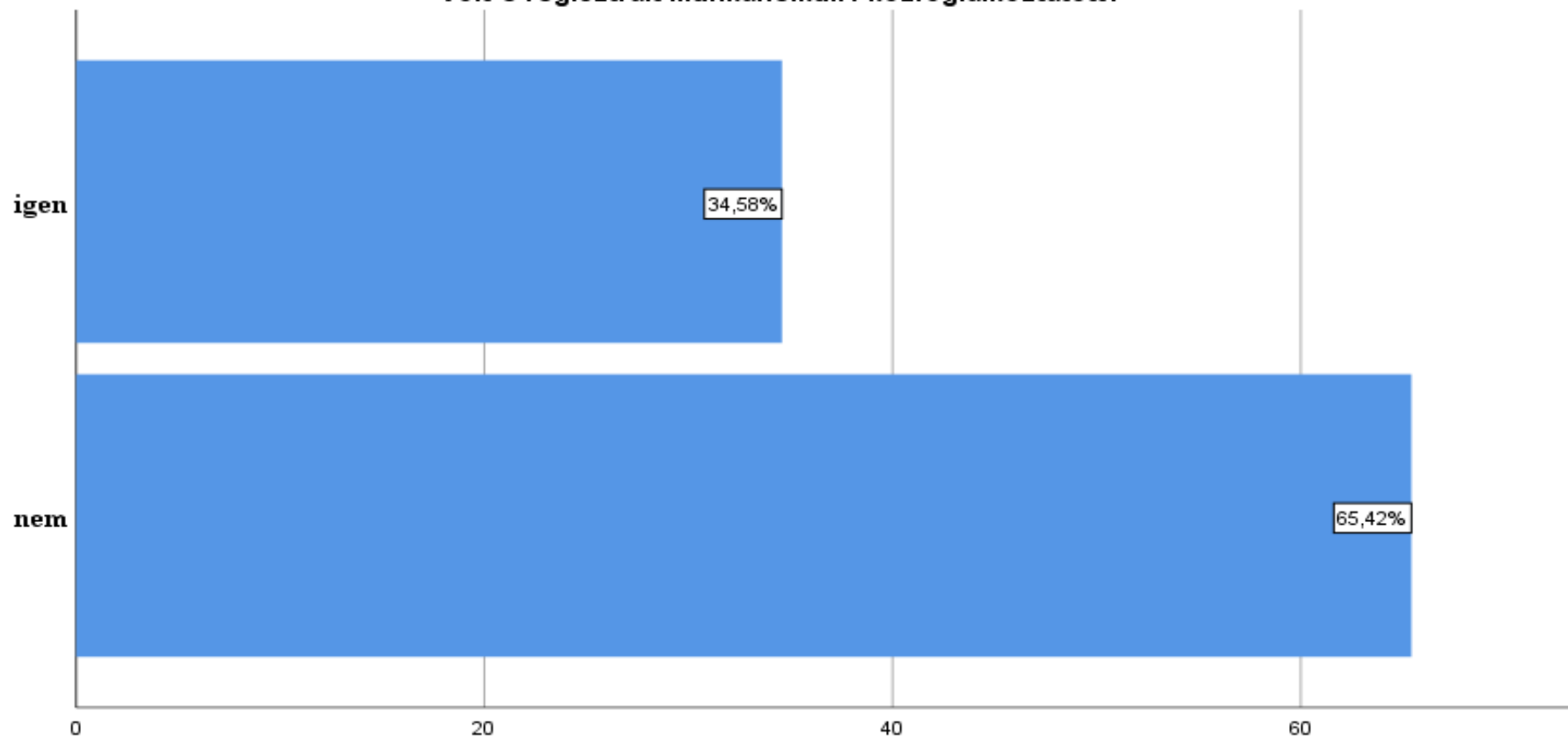

az értékelhető válaszok %-a

(n=107)

SZEMÉLYES ADATOK

Az Ön neme?

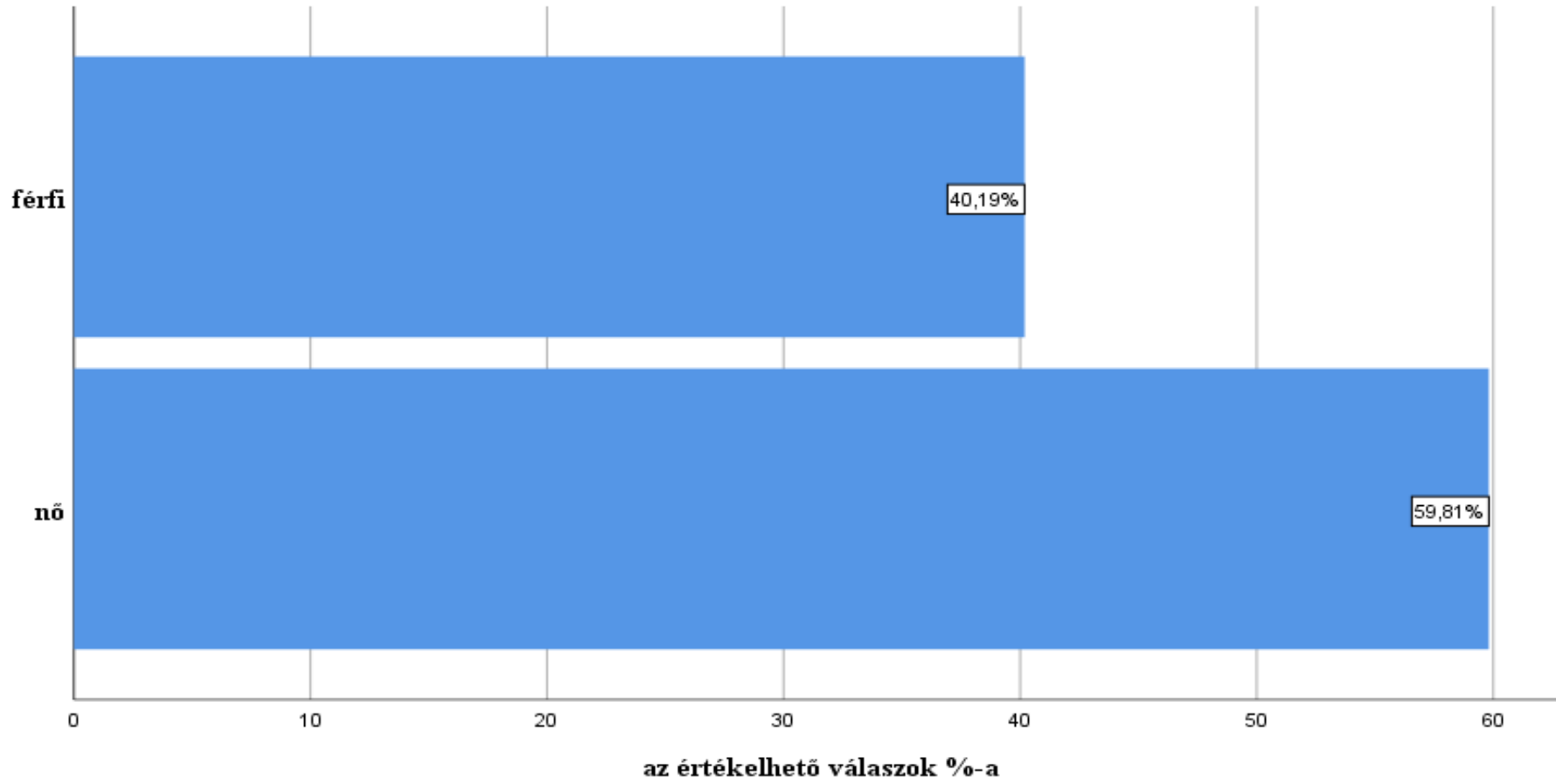

(n=428)

Melyik évben született Ön?

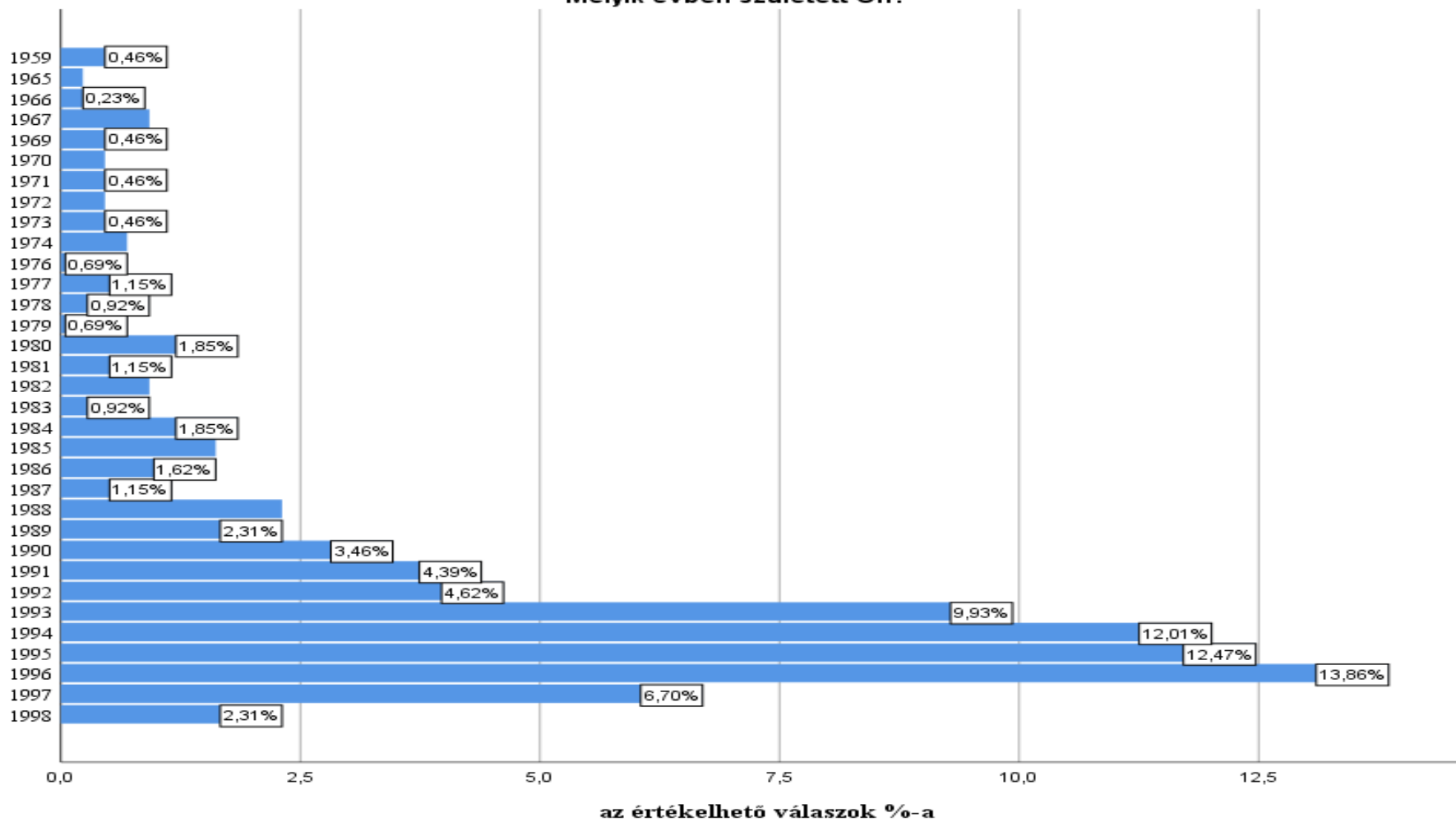

(n=433)

Mi az Ön hivatalos családi állapota?

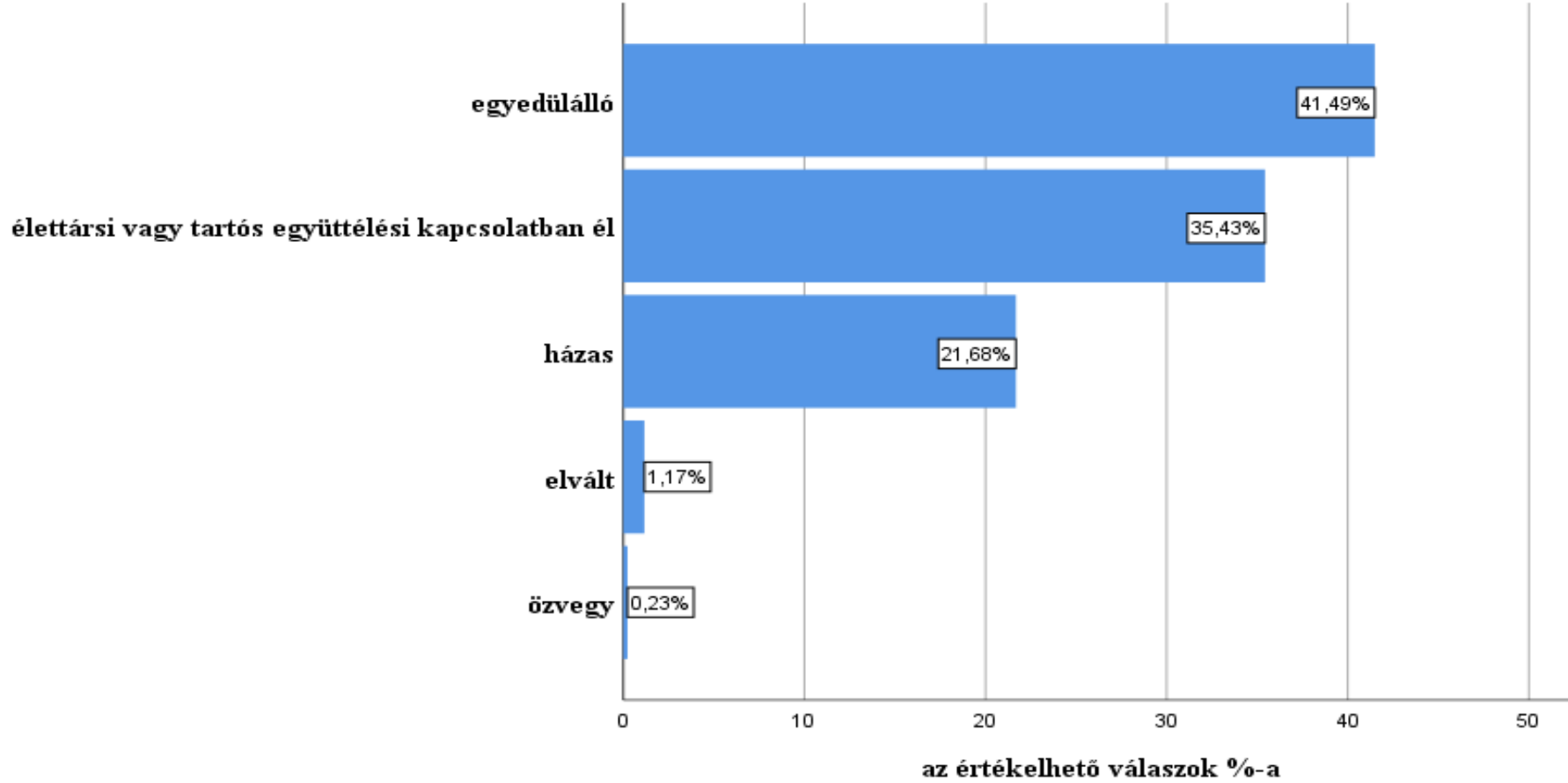

(n=429)

Van-e 18 év alatti gyermeke?

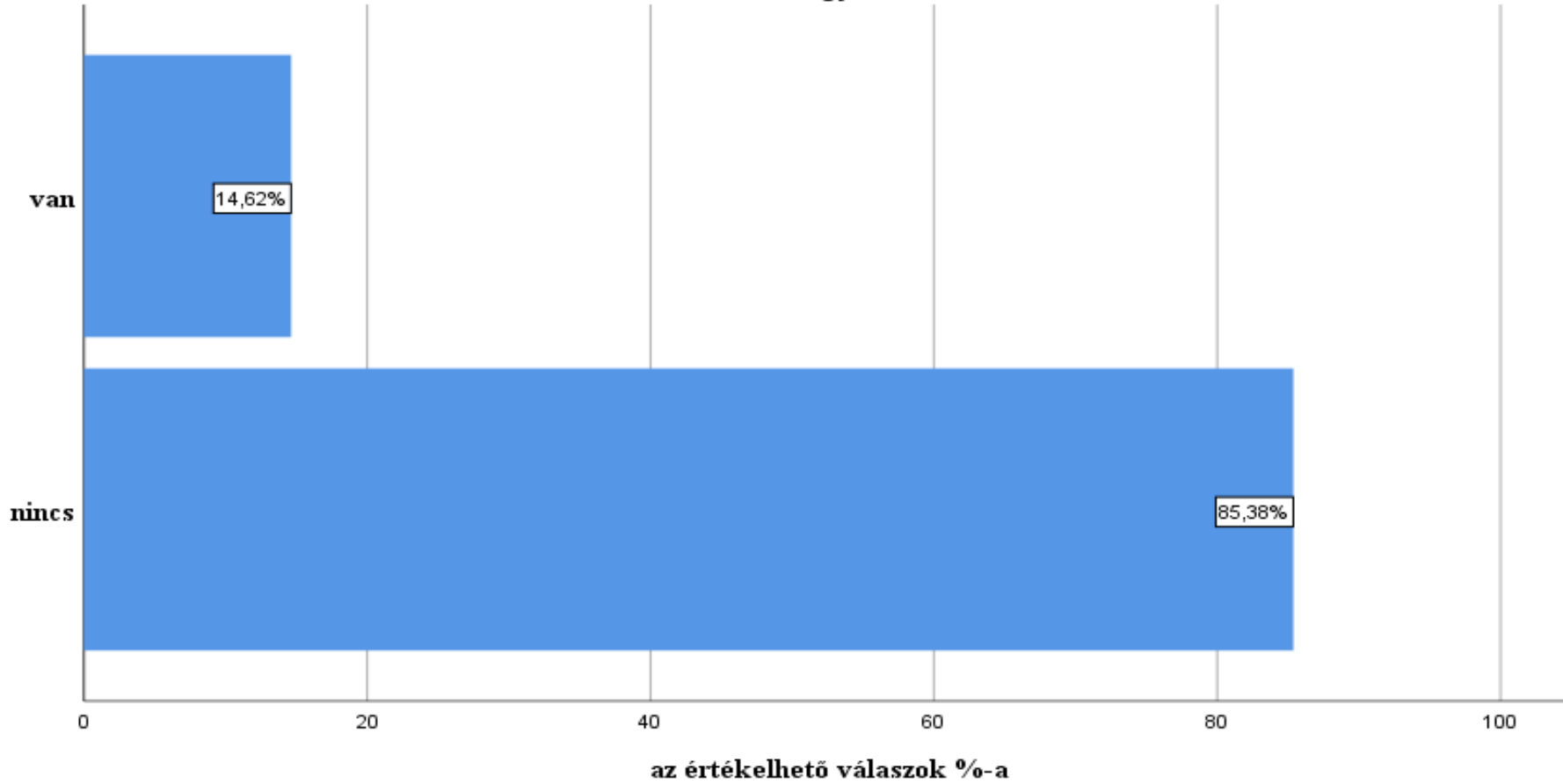

(n=424)

Hány 18 év alatti gyermeke van?

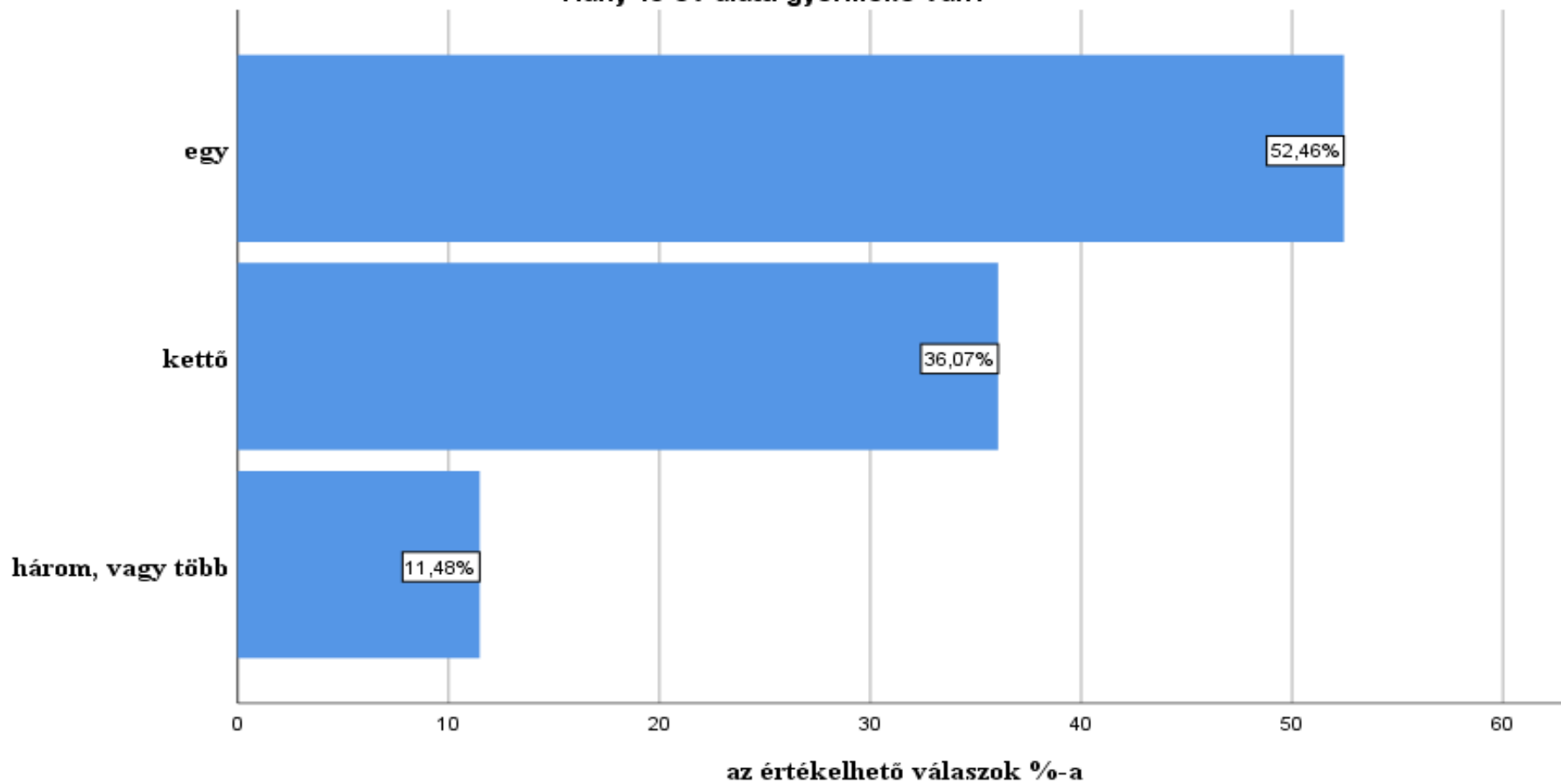

(n=61)

Hol lakott Ön 14 éves korában?

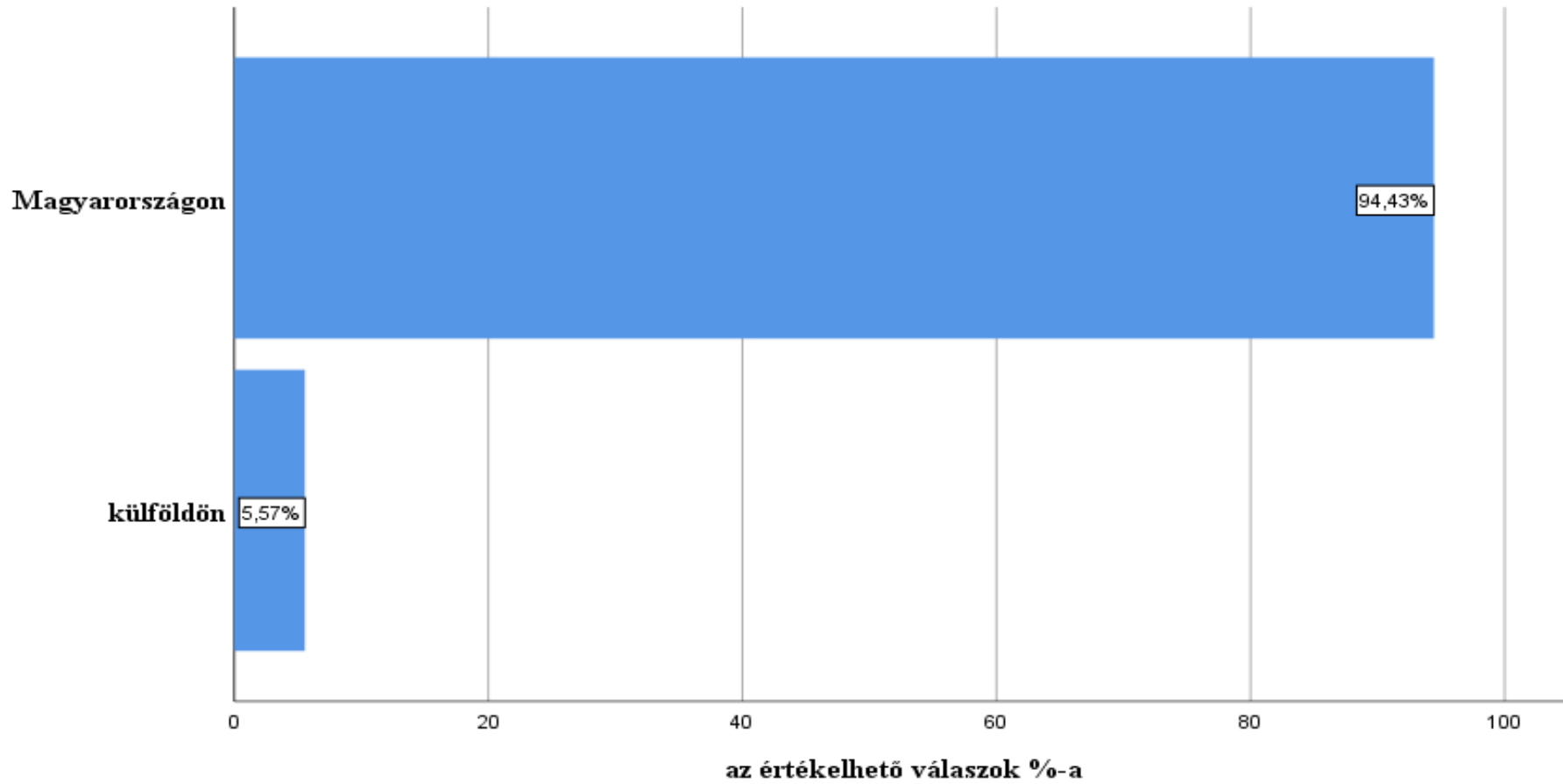

(n=431)

Hol él Ön jelenleg? (Arra a településre gondoljon, ahol ténylegesen, életvitelszerűen él!)

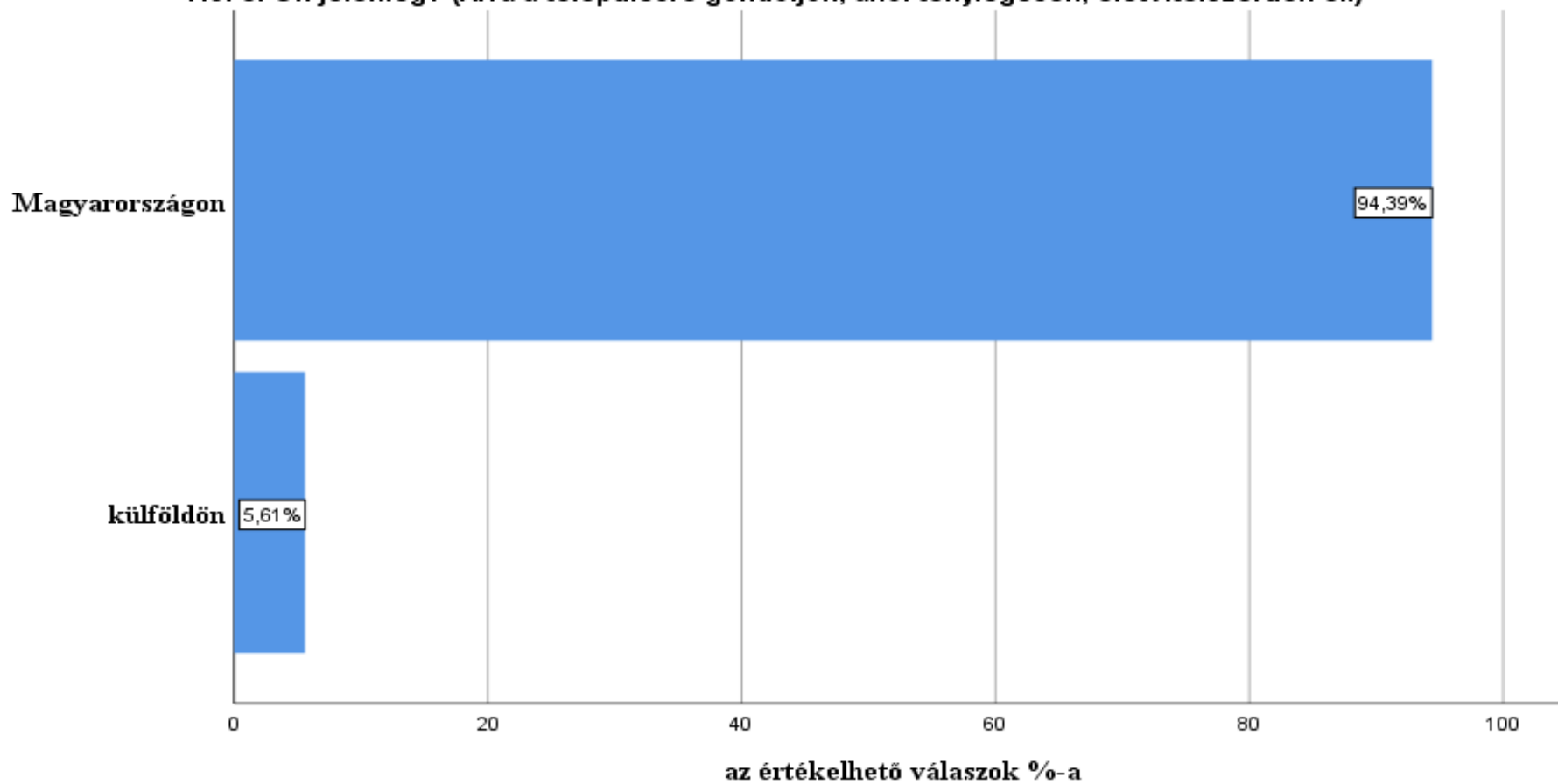

(n=428)

Milyen típusú középiskolai osztályban szerzett érettségit?

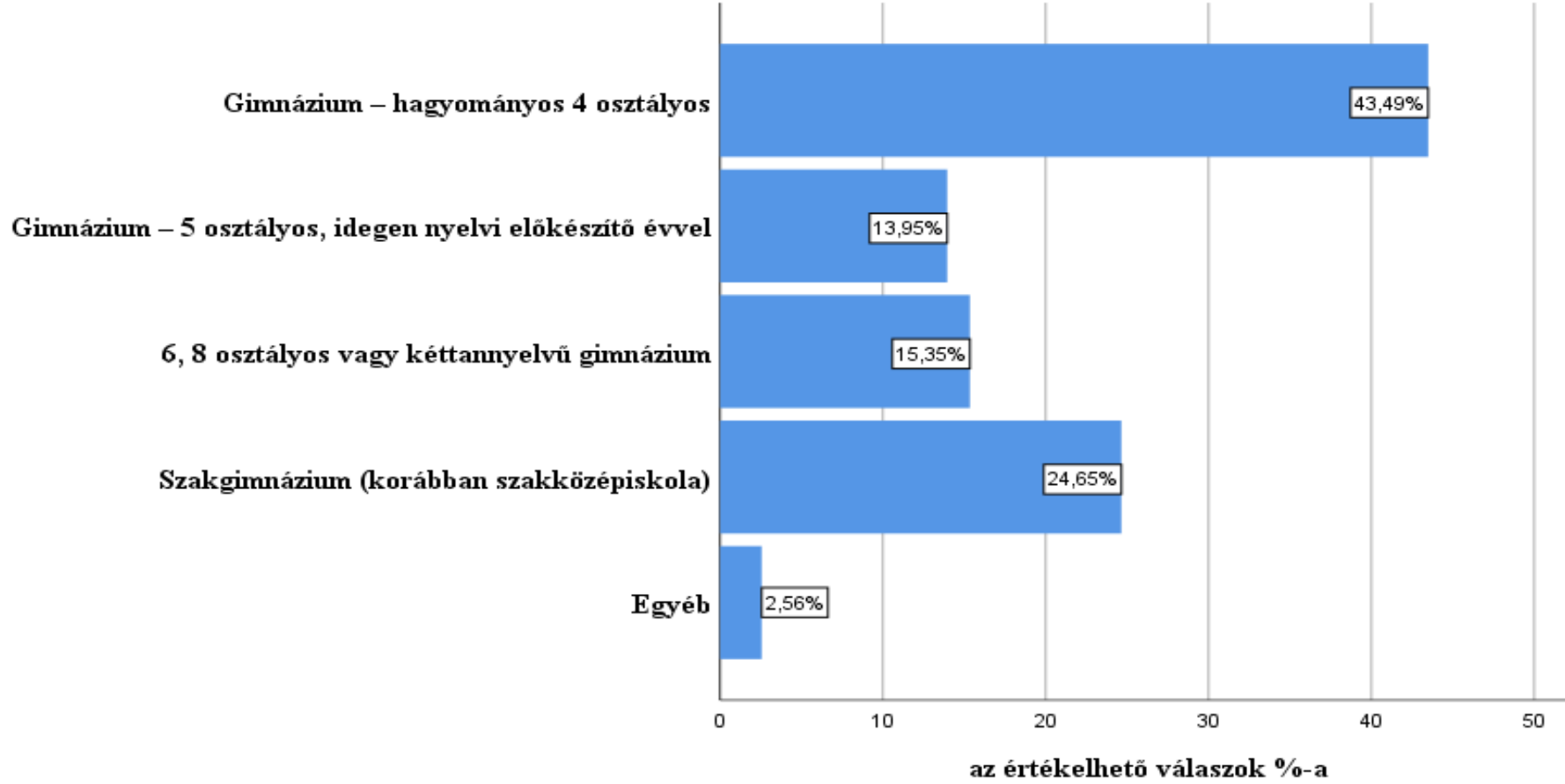

(n=430)

Mi volt az Ön édesapjának legmagasabb iskolai végzettsége akkor, amikor Ön 14 éves volt?

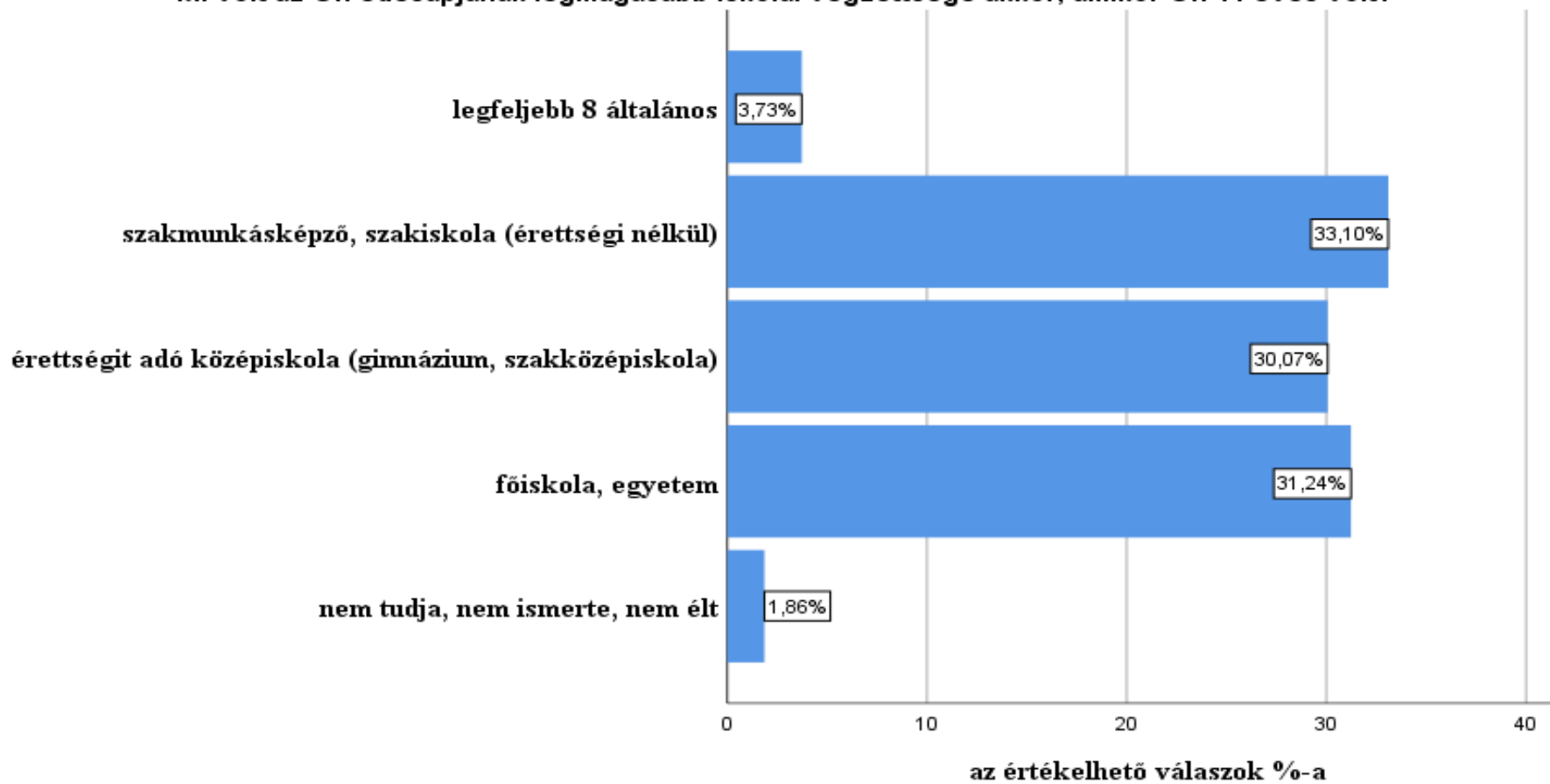

(n=429)

Mi volt az Ön édesanyjának legmagasabb iskolai végzettsége akkor, amikor Ön 14 éves volt?

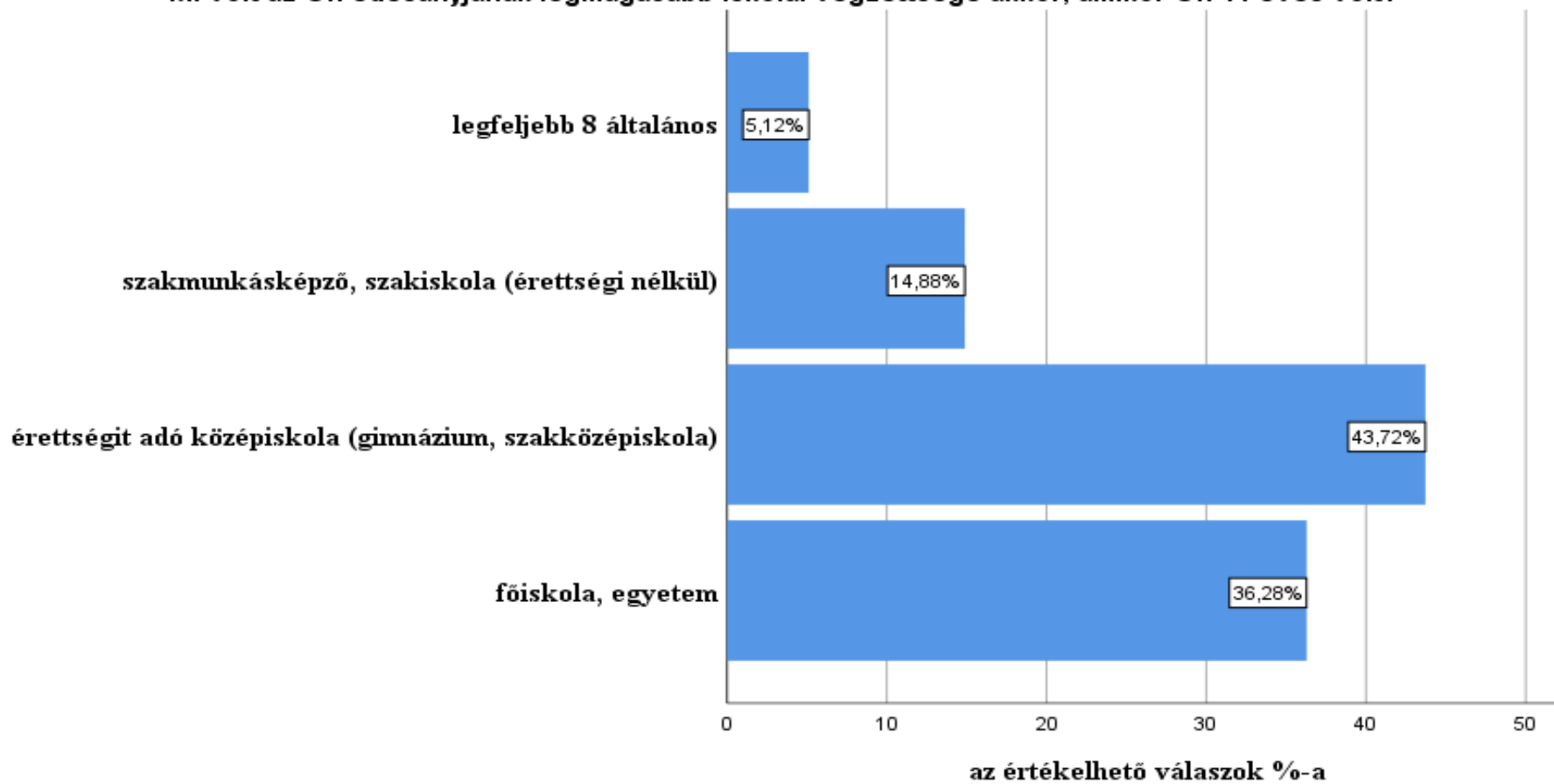

(n=430)

Van-e a családjában az Önéhez hasonló szakterületen végzettséget szerzett, e szakterületen dolgozó családtag? Kérjük, ne a végzettség szintjére, hanem az esetleges szakmai kapcsolódásra gondoljon!

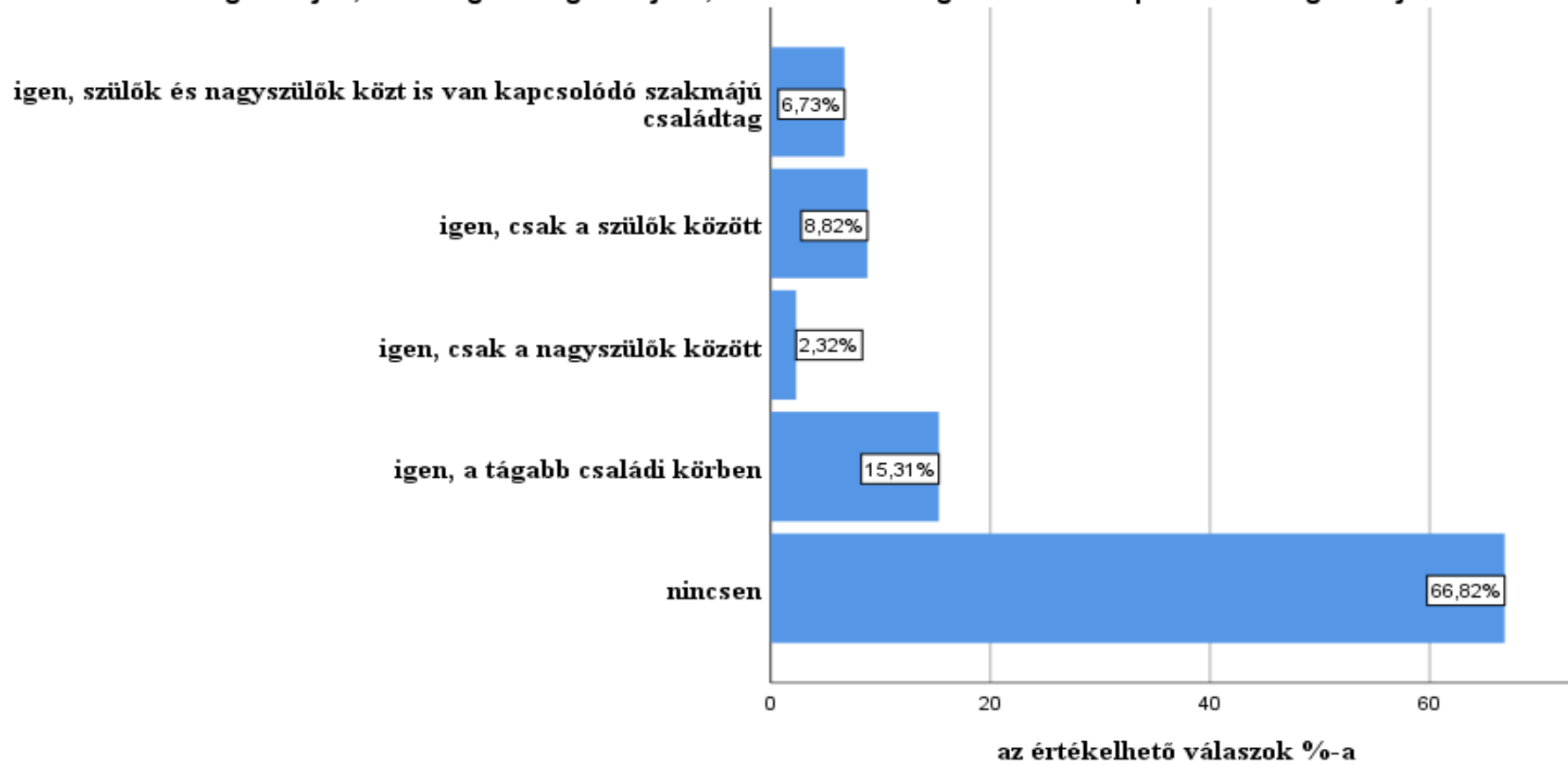

(n=431)